

広報

南大隅町
MINAMIOSUMI

みなみ 大隅



2006

7

No.16

C O N T E N T S

- 町の話題 2～4P
- 行政アラカルト(町政座談会編)..... 6～7P
- 保険証の更新について 8～9P
- Information 14・15P

▶ 表紙写真 ゴールドビーチ大浜海水浴場海開き

7月1日、夏本番を前に大浜海水浴場の海開きが行われました。当日は、浜辺で宝さがしなどのアトラクションが行われるなど、渚は500人を超える人々で賑わいました。



Town's Topics

まちの話題

みなみおおすみわんぱく相撲大会

一五〇人を超える豆力士参加

6月18日、南大隅町相撲場において、第2回みなみおおすみわんぱく相撲大会が開催されました。今回は、前回を大幅に超える、約150人の小学生が参加し、熱戦を繰り広げました。主な結果は次のとおりです。

個人の部 優勝

- 一年男子 上籠直樹(佐多)
- 一年女子 後藤菜々子(宮田)
- 二年男子 池田大樹(大泊)
- 二年女子 山下百花(神山)
- 三年男子 窪田智之(城内)
- 三年女子 重信美帆(大中尾)
- 四年男子 柳川一心(大泊)
- 四年女子 桜井楓(神山)
- 五年男子 桑田章太(佐多)
- 五年女子 田中晶子(神山)
- 六年男子 久保孝稀(滑川)
- 六年女子 立神絵里奈(宮田)

団体の部 優勝

- 一年男子 ホワイトタイガース(神山)
- 一年女子 ホシチーム(神山)
- 二年男子 めざせゆうしょうチーム(神山)
- 二年女子 がんばるチーム(神山)
- 三年男子 ドラゴンファイターズ(城内)
- 四年男子 坂元部屋(大泊)
- 四年女子 ミラクル(神山)
- 五年男子 大中尾小学校(大中尾)
- 五年女子 元気チーム(神山)
- 六年女子 佐多サッカー(佐多)
- 六年男子 宮三中(宮田)



Town & Topics

関西南大隅町根占会 創立5周年大会

5月14日、大阪市の道頓堀において「平成18年度関西南大隅町根占会」が催されました。

当日は、関西在住の南大隅町出身や本町出身の歌手島津悦子さんが来場され、現在CMソングとしておなじみの「焼酎天国」を披露しました。そのほか、南大隅町からはゲストとして、山本木遣り保存会のみなさんも参加し、伝統芸能である「山本木遣り」を発表し、会を盛り上げました。また、6月4日には、大阪で「かごしまファンデー」も開催され、本町からも物産を出品し、好評を博していました。



虫歯ゼロを目指して

6月4日からの「歯の衛生週間」にちなみ、肝属歯科医師会が図画・ポスターコンクールを実施しました。

この取組みは、毎年この時期に行われているもので今年も、町内から149点の応募がありました。

応募作品のうち、21点が会長賞・優秀賞や入選を果たしました。

作品はAコープやネッピー館に展示されました。



ヒラメの 放流

根占横別府の滑川小学校児童29人が6月16日、大浜海岸においてヒラメの稚魚8,700匹を放流しました。ねじめ漁協が放流体験学習として、毎年実施している事業です。児童はバケツに入った稚魚を波打ち際まで運び「大きくなってね」と声をかけながら放流し、貴重な体験に満足した様子でした。



安全管理対策講習会実施



町内の小中学校、幼稚園を対象にして去る6月2日、町中央公民館で安全管理対策講習会が行われ、町内全小中学校13校と町立幼稚園の教職員22人が、学校の施設内に侵入した不審者への対応などを大根占警察署員から講習と実技を交えながら学びました。

実技では、参加者は素手や凶器を持った不審者が侵入してきたときの防御方法を繰り返し熱心に訓練しました。

本町は地理的に警察官が到着するまで時間がかかる学校があるので、子どもたちを守ることを最優先に、安全に素早く子どもたちを避難誘導し、一刻も早い通報を行うことが、一番大事であることなどを研修しました。



5月31日、指宿睦男さんのビニールハウス（丸峯）において、ピーマン狩りが行われました。参加したのは、滑川小学校のみなさんです。

この行事は、地産地消の促進や、子どもが苦手なピーマンを少しでも好きになってもらおうと、ピーマンの生産農家グループの方々によってはじまったものです。また、6月1日には宮田小学校のみなさん、7日には神山小学校の4年生・登尾小学校のみなさんがそれぞれピーマン狩りを行いました。子ども達は、はじめにグループ会長の石畑 定清さんから、ピーマン作りについての説明を受け、その後ハウスに入って緑・黄・赤と色とりどりのピーマンの収穫を行いました。ピーマンはカロテンを豊富に含んでおり、これからの季節、夏バテ防止や健康増進に是非、食卓にピーマンをいかがですか？



史跡を訪ねて ～南のひかり～

十柱神社（津柱） 無社格 大泊衆中



佐多郷土誌の神社教は、郷社1、村社4、無社格19の24社鎮座と記載され、大泊の十柱神社の由緒・祭神の記載はない。通例が海神で航海安全守護や海上操業無事故の祭神であろう。特に大泊・外之浦の港は自然の良港とされた。古事に倭寇(わこう)は13世紀(鎌倉後期)に日本海沿岸を荒らし回った海賊船のことを指して中国・朝鮮が名指した名称でその史実の中に大泊(大門)外之浦(門浦)と称し、文書に記されているほどで、祭神は牛主天王(ごずてんのう)で同社共通の神で称寢氏時代、中国、南蛮貿易の海外交流の寄港やシルクロードのロマンが匂うゆかりを感じさせられる。

文 税所篤朗

南大隅町2年目の夏がやってくる.....

2006ゴールドビーチカップ ビーチバレー大会

日時 8月20日(日)
8時45分開会式
場所 ゴールドビーチ大浜海水浴場
チーム構成 中学生以上4名1組
(うち女性2名以上)
参加料: 1チーム 5,000円

申込み及び
問い合わせ先

南大隅町役場本庁内
ゴールドビーチカップビーチバレー
大会実行委員会事務局
TEL 0994-24-3111 FAX 0994-24-3119



みなみおおすみジュニア アクアスロン大会

日時 8月20日(日)9:00~開会式
場所 ゴールドビーチ大浜海水浴場
参加資格 小学4年生以上~中学生
参加料 1,000円

申込・問合わせ先

南大隅町教育委員会内
みなみおおすみジュニアアクアスロン事務局
TEL 0994-24-3111

図書館からのお知らせ



町立ねじめ幼稚園の園児のみなさんから頂いた七夕飾り^{かさ}が図書館の玄関先で来館者の目を楽しませてくれています。飾られた短冊には「絵本は心の友だち宝もの」や「世界が平和でありますように」などの心のこもったメッセージが書かれています。夏の風物詩ぜひ、ご覧ください。

◀ 風にたなびく
七夕かざり

町図書館(室)は県立図書館とのネットワークを生かしています

図書館では県立図書館の貸出文庫を利用し、今年度も1,600冊もの本を借り受けました。これらの本は町内の各学校に配本されたり、町の図書館で他の本とおなじように広く町民のみなさんに貸出しをいたします。児童書や一般書などの読み応えのある作品から、気軽に読める趣味実用本にいたるまで幅広く取り揃えておりますので、ぜひ手にとってご覧になってはいかがでしょうか。

また、県立図書館にある本を町の図書館で借りることもできます。県立図書館のホームページで検索して読みたい本があれば町図書館(☎24-3111 内線561)までご連絡ください。予約・リクエストもお気軽にどうぞ。

鹿児島図書館のホームページ
URL <http://www.kentosho.pref.kagoshima.jp>

7月のおはなし会

日時 ... 7月15日(土)
午前10時から
場所 ... 根占図書館
内容 ... よみきかせ / かみしばい /
手作りコーナー / ビデオ上映



たくさんのお本たちがみなさんに、借りてもらえるのを待っています。

次の休館日は 根占図書館 7/17・18 佐多分室 7/15・16・17・22・23・30 8/5・6・12・13

行政アラカルト

町政座談会編

6月21日～7月5日実施(7会場)

町政座談会実施校區

6月21日 辺塚
6月22日 大中尾
6月26日 郡
6月27日 竹之浦
6月30日 滑川
7月4日 佐多
7月5日 大泊
出席者 一八一人

6月21日の辺塚校區を皮切りに、町内13校區で「町政座談会」を実施中です。今回は、町政座談会の中で皆様から出ました、様々な意見や要望等を掲載します。
また、質問内容等については要旨を掲載してあります。

質問 税金の口座振替の推進を図ったことですが、どの程度が移行していますか？

回答 半分強が口座振替を利用しています。

質問 徴収率は、以前と比べてどうですか？

回答 町税の徴収率は町全体で、98.0%程度です。

質問 自治会で清掃作業等を行う場合に傷害保険の関係はどうなるのですか？

回答 校區公民館単位の行事として、年次計画に挙がっていれば対象となります。

質問 合併前の説明では、合併すればよくなるとの説明でしたが、予算等の説明を聞くと財政的にとても厳しいとありますが、何か支援策はないのですか？

回答 当然単独では、もっと厳しい状況でしたし、合併に係る施設等の整備に使える合併特例債などの支援策はあります。但し、地方交付税については、人口割の算定要素の比率が大きいので人口減に比して減額されることとなります。





質問 国保税の納付回数は10期が良かったのでは？6期では負担が大きくなるのではないのでしょうか？

回答 県内のほとんどの市町村が6期での納付方法となっています。滞納処理を考えると単税方式の方が処理しやすく、また他の税は国保税の納期と重ならないようにしてあります。

質問 農業等の後継者育成についてはどのような振興策がありますか？

回答 農業については45歳以下が対象となる「若い入植者促進事業」があり、ここ2年間では15人が就農しています。

質問 標準的な職員数はどれくらいですか？

回答 標準的な職員数は、類似団体を参考に110人程度と考えられます。現在の職員数は本庁123人支所54人の177人ですが、今後年1人の採用しながら平成31年には110人になる予定です。

質問 自治会の放送設備の無線化はできないのですか？

回答 現在町内の自治会でも、無線化をしている自治会があり、70%程度の補助もあります。費用としては親機と子機の購入のほかに地域に応じた中継塔設置などの付帯工事が必要となる場合があります。

質問 今後の南大隅高校の存続の見込みはどうですか？

回答 地域の高校を守るため一昨年からは、保護者の認識を新たにするために二つの中学校で研修会を行ってしています。今年は94人が入学し、昨年より20人増となり、県教委の評価も期待できる。先日の知事と語る会での知事の回答は、「当分の間は、存続させます」とのことでした。今後の保護者に呼びかけを行い、1人でも多くの入学があるように地域一体となり頑張ることが必要です。また、高校側は補習授業等により名を上げようと努力しています。



国民健康保険証・介護保険証 更新日程表

| 月 日 | 曜日 | 時 間 | 対象自治会 | 会 場 |
|---------------|-----|---------------|-------------|---------|
| 7月27日 | 木 | 9:00 ~ 9:10 | 下岩 | 下岩公民館 |
| | | 9:20 ~ 9:35 | 片野坂 | 片野坂公民館 |
| | | 9:40 ~ 9:50 | 浮津 | 浮津公民館 |
| | | 10:00 ~ 10:15 | 垂水 | 垂水公民館 |
| | | 10:20 ~ 11:00 | 浜上 | 浜上公民館 |
| | | 11:10 ~ 11:40 | 浜下 | 浜下公民館 |
| | | 13:10 ~ 13:30 | 麓 | 麓公民館 |
| | | 13:40 ~ 14:20 | 上之園 | 上之園公民館 |
| | | 14:30 ~ 15:00 | 西方 | 西方公民館 |
| | | 15:10 ~ 15:40 | 瀬戸山 | 瀬戸山公民館 |
| | | 15:50 ~ 16:20 | 馬籠 | 馬籠公民館 |
| | | 9:00 ~ 9:30 | 島泊 | 島泊体育館 |
| | | 9:40 ~ 10:10 | 尾波瀬 | 尾波瀬公民館 |
| | | 10:20 ~ 11:00 | 大泊 | 大泊公民館 |
| | | 11:20 ~ 11:50 | 田尻 | 田尻公民館 |
| | | 13:00 ~ 13:30 | 外之浦 | 外之浦公民館 |
| | | 13:40 ~ 14:10 | 間泊 | 間泊公民館 |
| | | 14:20 ~ 15:00 | 竹之浦 | 竹之浦公民館 |
| | | 15:10 ~ 15:30 | 古里 | 古里公民館 |
| | | 15:50 ~ 16:10 | 上村 | 上村公民館 |
| 16:20 ~ 16:30 | 上之原 | 上之原公民館 | | |
| 7月28日 | 金 | 9:00 ~ 9:30 | 川田代 | 川田代公民館 |
| | | 9:40 ~ 10:00 | 東山崎 | 東山崎公民館 |
| | | 10:10 ~ 10:40 | 岩下 | 岩下公民館 |
| | | 10:50 ~ 11:10 | 郡麓・郡上 | 郡上・麓公民館 |
| | | 11:20 ~ 11:40 | 坂元 | 坂元公民館 |
| | | 13:30 ~ 13:50 | 川田原 | 川田原公民館 |
| | | 14:00 ~ 14:30 | 針山 | 針山公民館 |
| | | 14:40 ~ 15:10 | 浜尻 | 浜尻公民館 |
| | | 15:20 ~ 15:40 | 松山 | 松山公民館 |
| | | 15:50 ~ 16:10 | 折山 | 折山公民館 |
| | | 9:30 ~ 9:45 | 打詰 | 打詰公民館 |
| | | 10:00 ~ 10:30 | 辺塚東 | 辺塚東公民館 |
| | | 10:40 ~ 11:00 | 中郷 | 中郷公民館 |
| | | 11:10 ~ 11:25 | 中村 | 辺塚診療所 |
| | | 11:30 ~ 11:50 | 辺塚西 | 辺塚西公民館 |
| | | 13:20 ~ 13:35 | 百引・上別府 | 百引公民館 |
| | | 13:45 ~ 14:10 | 川北 | 川北公民館 |
| | | 14:20 ~ 14:40 | 川南 | 川南公民館 |
| | | 14:50 ~ 15:05 | 菖栄 | 菖栄公民館 |
| | | 15:15 ~ 15:30 | 下別府 | 下別府公民館 |
| 15:50 ~ 16:10 | 住宅 | 住宅公民館 | | |
| 7月31日 | 月 | 8:30 ~ 17:00 | 更新が終了していない方 | 支所保健課窓口 |

| 月 日 | 曜日 | 時 間 | 対 象 自 治 会 | 会 場 |
|---------------|----|---------------|----------------------|-----------|
| 7月24日 | 月 | 9:00 ~ 11:40 | 今市、町一、町二、蔵団地 | 町公民館 |
| | | 13:30 ~ 15:00 | 山本新町、久保下、尾之上、上之河原、中原 | 山本新町公民館 |
| | | 9:00 ~ 9:50 | 古殿、貫見、入ヶ山、西本 | 入ヶ山公民館 |
| | | 10:00 ~ 11:30 | 川原、浦 | 川原公民館 |
| | | 13:30 ~ 14:30 | 梶、南谷、北之口 | 梶公民館 |
| | | 15:00 ~ 16:30 | 諏訪上、諏訪下、馬場川、諏訪住宅 | 川南地区集会施設 |
| 7月25日 | 火 | 9:00 ~ 10:00 | 宮原、浜馬場 | 町民センター休養室 |
| | | 10:20 ~ 11:20 | 下町、加治町 | 加治町公民館 |
| | | 13:30 ~ 14:30 | 横馬場、針馬場、建部住宅 | 横馬場公民館 |
| | | 14:50 ~ 16:10 | 瀬脇、南新町、溝口 | 町民憩いの家 |
| | | 9:00 ~ 10:20 | 丸峯 | 丸峯公民館 |
| | | 10:30 ~ 11:50 | 大浜上、大浜中、大浜下 | 大浜下公民館 |
| | | 13:30 ~ 14:30 | 原 | 原集落センタ - |
| 14:50 ~ 16:00 | 舟木 | 舟木公民館 | | |
| 7月26日 | 水 | 9:30 ~ 11:00 | 花之木、北川内、岩前 | 花之木集会施設 |
| | | 11:10 ~ 11:40 | 城内 | 城内公民館 |
| | | 13:30 ~ 14:40 | 中別府下、名ヶ迫、門原、野ヶ峯 | 中別府下公民館 |
| | | 15:00 ~ 16:10 | 門木、八重、曲迫、道長野 | 門木公民館 |
| | | 9:30 ~ 10:00 | 野尻野 | 管理センタ - |
| | | 10:10 ~ 10:30 | 高田 | 自治会長宅 |
| | | 10:50 ~ 11:40 | 大川 | 大川公民館 |
| | | 13:30 ~ 14:50 | 下園 | 下園公民館 |
| 15:10 ~ 16:30 | 荳 | 荳公民館 | | |
| 7月27日 | 木 | 9:30 ~ 10:20 | 大久保、栗之脇 | 栗之脇公民館 |
| | | 10:40 ~ 11:50 | 松之迫、出口、水枝谷、南川内 | 水枝谷公民館 |
| | | 13:20 ~ 14:20 | 大柄根、滑川、赤瀬川、大中原 | 林業研修館 |
| | | 14:40 ~ 15:30 | 柿迫、大野、長野 | 大野公民館 |
| | | 15:50 ~ 16:40 | 大竹野上、大竹野下、堀口 | 大竹野上公民館 |
| 7月28日 | 金 | 8:30 ~ 17:00 | 更新が終了していない方 | 本庁保健課窓口 |

* 遠隔地の国民健康保険証は、印鑑が必要です。学生で遠隔地の保険証をお持ちの方は在学証明書も必要です。

(今年4月以降 在学証明書を国保係へ提出済みの方は必要ありません。)

* 現在お持ちの国民健康保険証・介護保険証を持参してください。

* 高齢受給者証(さくら色)をお持ちの方は持参してください。

* 介護保険証の更新対象となる方は、要介護(要支援)認定を受けていない65歳以上の次の項目に該当する方のみです。

有効期限が記載してある介護保険証をお持ちの方

旧根占町・旧佐多町の介護保険証をお持ちの方

サロン館は(土)、(日)も開放しています。どうぞご利用下さい。



重たいでしょう？



6月17日(土)、錦江町と合同の両親学級を開催し、あわせて21名(夫婦7組、妊婦のみ7人)の参加がありました。

まずは、妊婦の疑似体験。お父さんにおもりのついたエプロンを身につけてもらい、妊婦さんの気持ちになってもらいました。

かがんだり、靴下をはく真似をしてみたり、少しは妊婦さんの気持ちに近づいたでしょうか？

沐浴の実際では、お父さんに人形を赤ちゃんにみたてて沐浴してもらいました。ぎこちない手つきでしたが一生懸命いれている姿をみると、とても微笑ましかったです。

きっと、まだ見ぬ我が子のことを考えながら沐浴したことでしょう。

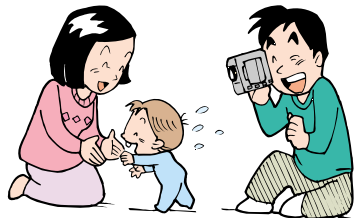

熱中症を防ごう

最近、暑さが増してきました。6月から9月までは熱中症になりやすい季節で、スポーツや重労働だけでなく、日常生活でも熱中症の危険は隠れています。

熱中症とは、体の中と外の“あつさ”によって引き起こされる、様々な体の不調であり、読んで字のとおり「熱に中る」という意味をもっています。

重症になると死に至るものもありますので、予防が大切です。

- 1、暑いとき、無理な運動をしない
- 2、急激な暑さは要注意
- 3、適度な水分・塩分補給をする
- 4、体調のすぐれないときは運動等しない
- 5、通気よく快適に



平成18年度 地籍調査の お知らせ



南大隅町では、根占地区で平成4年度から佐多地区では平成9年度から地籍調査事業を実施していますが、平成18年度はそれぞれ下記の地区を調査します。

地籍調査事業は、明治以来の絵図を近代的測量により正確な地図として整備します。これにより大切な財産を適正に管理できるようになります。

調査の日程については、後日通知しますので、土地所有者(管理者)の皆さんのご協力をお願いします。

図中の実線内側が調査の予定地ですが旧字図をもとにおおよその目安として表示しています。

国営・県営土地改良事業等が完了しているところは調査はしません。

平成18年度 地籍調査事業の概要

根占地区

計 画 区 南大隅町根占横別府の一部
(松之迫、出口、水枝谷)

調査面積 48ha (宅地 3ha、農地 24ha、
林地 17ha、その他 4ha)

字・筆数 10字 556筆

佐多地区

計 画 区 南大隅町佐多伊座敷の一部
(瀬戸山、西方)

調査面積 61ha (宅地 5ha、農地 37ha、林地 9ha、
その他10ha)

字・筆数 17字 1314筆

根占地区



佐多地区



問い合わせ先

・本庁
〒893 - 2501
南大隅町根占川北226番地
南大隅町役場税務課 地籍調査係
☎ 0994 - 24 - 3111

・佐多支所
〒893 - 2601
南大隅町佐多伊座敷3844番地
南大隅町役場税務課 地籍調査係
☎ 0994 - 26 - 0511

ポジティブリスト制度対策について

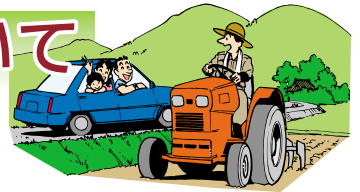

農薬散布するときにはこれまで以上に気をつけましょう!

残留農薬のポジティブリスト制度が平成18年5月29日からはじりました。この制度では、今まで残留農薬基準値がない農薬にも、0.01ppmという低い数値が基準値として設定されています。

この基準値をオーバーしてしまうと、生産物の出荷停止・回収などの対応が求められることとなります。つまり、これまで以上に気をつけなくてはいけないのは農薬の飛散です。そこで、隣接する農業者同士の連携に努めながら、下記の対策に心がけて下さい。

対 策

飛散の影響をできるだけ少なくするためには・・・



散布量が多くなりすぎないように気をつけましょう。

風の弱いときに風向きに気をつけて散布しましょう。

風下に別の作物があるときはとくに注意しましょう。

散布の方向や位置に気をつけて散布しましょう。

できるだけ作物の近くから、散布したい作物だけにかかるように心がけましょう。

周辺に収穫直前の農作物がある場合は特に飛散を少なくするよう心がけてください。

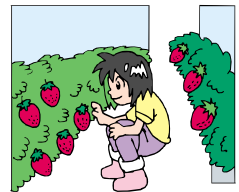

農薬の使用に当たっては・・・

できるだけ隣接する作物に共通して基準のある農薬を使用しましょう。

農薬の使用状況をきちんと記帳しましょう。

栽培中の農作物への使用が認められていることを確認しましょう。

農薬のラベルに表示された使用方法を守りましょう。

ご相談窓口はこちらまで

南大隅町飛散防止対策協議会（事務局：経済課）

・ 本庁経済課 TEL 24-3111

・ 佐多支所経済課 TEL 26-0511

・ 鹿児島きもつき農業協同組合根占支所 TEL 24-3131

・ 鹿児島きもつき農業協同組合佐多支所 TEL 26-0521

まちの動き

まちの人口

【平成18年6月30日現在】

人口

10,216人

男 4,718人

女 5,498人

世帯数

4,710世帯

お誕生おめでとうございます

(敬称略)

氏名

父母

出生月日
自治会

今別府和真

裕次
美春

5月30日
馬場川

宮脇群青

健
和香菜

6月5日
宮原

久保田月

忍
晴香

6月12日
南新町

ご結婚おめでとうございます

(敬称略)

氏名

自治会

月日

該当なし

おくやみ申し上げます

(敬称略)

氏名

年齢

自治会

死亡月日

溝 ヨシ 100 瀬脇 6月1日

中村 和充 65 栗之脇 6月2日

天目石光郎 49 原 6月2日

下岩 重徳 75 浮津 6月3日

鹿間ハツエ 93 針馬場 6月10日

上久保フミ 87 貫見 6月14日

濱川 逸男 70 中村 6月14日

山野キミ子 67 外之浦 6月20日

中原 年和 64 上之河原 6月25日

飯森 實 84 梶 6月27日

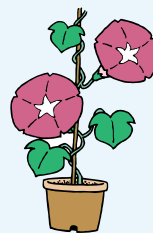

暮らしの情報
7月

今月の納付

国民健康保険税 2期

町内公営住宅入居者募集

滑川住宅 1戸

辺塚団地 1戸

応募締切は、7月24日まで、抽選日は7月27日となります。

申請、問い合わせは下記までお願いいたします。

南大隅町役場

本庁総務課

☎ 24-3111(内線226)

支所管理課

☎ 26-0511(内線14)

申請の際には、住民税の納税証明書が必要となりますので、添付してください。

在宅当番医

7/16 大根占医院
☎ 22-2658

7/17 肝属医師会立病院
☎ 22-3111

7/23 じょうさいクリニック
☎ 24-2977

7/30 長浜医院
☎ 22-0137

8/6 濱畑クリニック
☎ 25-2575

在宅当番医は、変更になる可能性がありますので、事前に連絡してから、お越し下さい。

地上デジタル放送への完全移行のお知らせ

現在の地上放送は2011年7月までに終了します

地上デジタルテレビ放送は、2003年12月1日から関東、中京及び近畿の一部において開始され、2006年末までには、全ての都道府県庁所在地で開始される予定です。

現在のアナログテレビ放送は、地上デジタル放送への移行に伴い、2011年7月24日までで終了します。

地上デジタル放送を視聴するための主な方法

地上デジタル放送のテレビに買い換える。

地上デジタルチューナーを買い足す。

地上デジタル放送対応済みのケーブルテレビで視聴する。

問い合わせ先

総務省地上デジタルテレビジョン放送受信相談センター

電話 0570-07-0101

(社)地上デジタル放送推進協 URL <http://www.d-pa.org>

人生指南アドバイザーを派遣いたします。(知恵袋活動促進事業)

人生指南アドバイザーとは

長年培ってきた豊富な知識・技能を有する高齢者
事務局に登録されている者

どのような活動に派遣申請できるのか

子ども達の健全な育成のための活動や世代間交流
高齢者の生きがいづくり
住民参加行事などの地域活性化のための活動

具体的にどのような活動ができるのか

ワラ・竹細工、木工、昔の遊び、魚釣り、大型紙芝居、陶芸、郷土史学習、
短歌、書道、絵画、園芸、生け花、茶道、餅つき、ナンゴ、
そば打ち、手芸、リサイクル、郷土料理、
ご利用いただいたところには、活動に応じ必要な材料費を支援いたします。

派遣の申し込み・お問い合わせは

南大隅町社会福祉協議会(老人福祉センター内)
本所 電話 24-4218 支所 28-4030



平成18年度 介護支援専門員実務研修受講試験のご案内

介護支援専門員実務研修受講希望者に対して、専門的知識などを有していることを確認するための試験が実施されます。

試験日時及び試験会場

試験日時 平成18年10月22日(日)午前10時開始 試験会場 鹿児島市及び奄美市

受験手数料 8,600円

受験申込み手続 受験申込書の配布開始日 平成18年6月26日(月)~

受験申込書の受付期間 平成18年7月3日(月)~8月4日(金)

受験申込書の請求先等 鹿児島県社会福祉協議会 介護支援専門員試験事務局

受験申込方法のお問合せ先

南大隅町役場本庁 町民福祉課 介護保険係 電話 24-3111 FAX 24-3119

南大隅町役場佐多支所 町民福祉課 介護保険係 電話 26-0511 FAX 26-1920

南大隅町役場 町民福祉課 南大隅町地域包括支援センター 電話 28-1688 FAX 24-3190

南大隅町夏祭りが開催されます。

名称 「南大隅町夏祭り」

期日 平成18年7月29日(土)

内容 御神幸

午後1時~午後4時30分頃

街頭踊り

子どもみこし

午後6時~

午後7時

花火大会

午後8時~午後9時30分

帰りの混雑をさけるため各方面の駐車場は
指定されていますので係員の指示に従って
下さい。

問合わせ・申込み先

南大隅町夏祭り実行委員会

南大隅町商工観光課 ☎24-3111



誕生・出産祝、長寿祝い、
結婚記念など各種記念
のプライベート花火も
打ち上げられます。

すこやか長寿社会運動推進 協力員の委嘱について



黒木吉盛氏

65歳以上の高齢者の割合(高齢化率)が鹿児島県のほとんどの市町村で25%を越えています。南大隅町は平成18年4月1日現在で、41%となっています。

そのような状況の中では、高齢者ができる限り住み慣れた家庭や地域の中で、健康で生きがいをもって暮らしていけるように「すこやか長寿社会づくり運動」を推進することが大切です。

南大隅町においては、この運動の浸透・普及推進するために、今回、平成18年4月1日から、平成20年3月31日まで佐多伊座敷在住の黒木吉盛さんが推進協力員として委嘱されました。

皆様のご理解とご協力によりこの運動が一層推進されるよう期待します。

第56回 「社会を明るくする運動」

毎年7月は社会を明るくする運動の強調月間です。社会を明るくする運動は全ての国民が、犯罪や非行の防止と罪を犯した人たちの更正について理解を深め、それぞれの立場において力を合わせ、犯罪や非行のない明るい社会を築こうとする全国的な運動です。

少年による凶悪事件が増加している背景には、地域社会や家庭が持っていた犯罪抑止力や教育力といった「地域力」が低下していると考えられます。家庭の対話を充実させて家庭のきずなを強化するなど、地域住民が一体となって犯罪や非行を未然に防ぐための活動を推進し、明るい地域社会を築きましょう。

重点目標

「犯罪・非行の防止と更正の援助のため、
地域住民の理解と参加を求める」

照葉樹の森 イベント案内

照葉樹の森では、老若男女問わず参加できるイベントを毎月行っています。ご家族、友人同士でふるってご参加ください。

なお、詳しくは照葉樹の森管理事務所までお問い合わせ下さい。

イベント内容

| | |
|----------|-----------------------------------|
| 月例登山会 | 毎月第2日曜日 |
| 夏休みの工作教室 | 7月21日～8月31日の期間随時 (8月13日は除きます。) |
| キャンプ会 | 9月予定 |
| スケッチ大会 | 10月予定 |

問い合わせ先

鹿児島県照葉樹の森管理事務所
電話 080-6417-6518

URL <http://www/omega.ne.jp/syouyouju/>

| 日時 | 曜日 | 行事名 | 場所 |
|------|----|---|--------------------------------------|
| 7/12 | 水 | 心配ごと相談(9:00~) | 佐多開発センター |
| 7/13 | 木 | | |
| 7/14 | 金 | 在宅福祉アドバイザー研修会(9:30~) | 開発センター3F |
| 7/15 | 土 | 青少年育成の日 南端まちづくり活動(7:00~) | 港公園周辺 |
| 7/16 | 日 | 錦江湾クリーアップ作戦(6:30~) | 島泊海岸 |
| 7/17 | 月 | 🇯🇵 海の日 | |
| 7/18 | 火 | 町政座談会(19:00~) 複合健診(7:00~) | 川北地区集会施設 トレーニングセンター |
| 7/19 | 水 | 心配ごと相談(9:00~) 行政相談(9:00~) 複合健診(7:00~) | 根占福祉センター 中央公民館 島泊体育館 |
| 7/20 | 木 | 複合健診(7:00~) 精神障害者社会復帰学級(10:00~) 石蔵市 | 辺塚小学校体育館 サロン館 さたでい倶楽部 |
| 7/21 | 金 | 複合健診(7:00~) 幼児食教室(支援センター主催) 行政相談(9:00~) | 大中尾小学校体育館 要予約 支所会議室 |
| 7/22 | 土 | 複合健診(7:00~) | 郡小学校 |
| 7/23 | 日 | 消防操法大会(8:30~) 複合健診(7:00~) | ふれあいドーム さたでいホール |
| 7/24 | 月 | 三種混合予防接種(16:00~) | 郡診療所 |
| 7/25 | 火 | 町政座談会(18:30~) ちびっこ広場(10:00~) 支援センター主催 | 島泊体育館 交流センター |
| 7/26 | 水 | 心配ごと相談(9:00~) 7~8ヶ月児健診(13:00~) 機能訓練(14:00~) | 佐多開発センター 根占保健センター 佐多保健センター |
| 7/27 | 木 | スリム教室(13:30~) 育児相談(9:30~) | 根占保健センター 佐多保健センター |
| 7/28 | 金 | 町立小学校水泳記録大会 健康相談(9:30~) 健康相談(14:00~) | B&G海洋センタープール 根占保健センター ネッピー館休憩室 |
| 7/29 | 土 | 南大隅町夏祭り | |
| 7/30 | 日 | 地区子ども会大会・ 創作活動大会(9:30~) | 錦江町文化ホール さたでい倶楽部 石蔵市 |
| 7/31 | 月 | 複合健診(7:00~) | 竹之浦小学校体育館 |

| 日時 | 曜日 | 行事名 | 場所 |
|------|----|--|----------------------------------|
| 8/1 | 火 | 心配ごと相談(9:00~) 複合健診(7:00~) | 根占福祉センター 大泊小学校体育館 |
| 8/2 | 水 | 1歳6ヶ月児健診(13:00~) 障害合同相談会(10:00~) 障害合同相談会(13:00~) | 根占保健センター 根占保健センター 佐多保健センター |
| 8/3 | 木 | 精神障害者社会復帰学級(10:00~) | 錦江町 |
| 8/4 | 金 | | |
| 8/5 | 土 | | |
| 8/6 | 日 | | |
| 8/7 | 月 | 三種混合予防接種(16:00~) | 郡診療所 |
| 8/8 | 火 | 心配ごと相談(9:00~) | 佐多開発センター |
| 8/9 | 水 | | |
| 8/10 | 木 | スリム教室(13:30~) BCG予防接種(16:00~) 石蔵市 | 根占保健センター 郡診療所 さたでい倶楽部 |
| 8/11 | 金 | 三種混合予防接種(13:30~) | 根占保健センター |

パイナップルの実がなりました

パイナップルの名前の由来

果実の形が松かさ(Pine)に似ていて、味は甘酸っぱいりんご(Apple)のようだったことからそう名付けられたそうです。フランス語名の由来は、植物学名Ananasで、外見が亀の甲羅のように見えるところからそう名付けられたそうです。右のパイナップルは佐多地区の第一果樹園さんから町に贈られたものです。



編集後記

7月に入り、暑さも日に日に増してきましたが、今月1日に大浜海水浴場の海開きがありました。海中からの撮影となりましたが、暑い砂浜から海辺に足を踏み入ると心地よい冷たさが足元に訪れました。

来月には、アクアスロンやビーチバレーといった海辺を活用したイベントがあります。

こういった親水性の高いイベントも海に囲まれた南大隅町の特性的の一つではないでしょうか。

さて、先月から町政座談会で町内各地におじゃましていますが、地域ごとに様々な特性や雰囲気があり、あらためて校区のアイデンティティを感じました。

これから、梅雨があげ夏本番を迎えます。写真が夏バテにならないよう、「暑い写真」を撮れるよう頑張っていきたいと思います。

広報編集者