

広報

南大隅町
MINAMIOSUMI

みなみ 大隅



2006
10

No.19

C O N T E N T S

- 町の話題 2～6P
- 地域支援事業関連 10～11P
- 11月8日からバス時刻が 14～16P
変わります
- Information 18・19P

▶ 表紙写真：

10月8日、南大隅町運動広場で行われた「第2回南大隅町運動会」の一幕。詳しくは2・3ページの特集をご覧ください。

第二回町民運動会盛大に開催 佐多地区公民館一連覇!

十月八日、南大隅町運動広場において、第二回町民運動会が開催されました。当日は、好天に恵まれ、町内各地区から延べ一五〇〇人を超える選手達と二〇〇〇人近くの応援・観覧の人々で運動会会場は大いに盛り上がりました。熱戦が繰り広げられた中、見事紫紺の優勝旗を手にしたのは、佐多地区公民館のみなさんでした。その他の結果は左記の通りです。

優勝 佐多地区

準優勝 川南地区

三位 宮田・登尾地区

応援団の部

最優秀賞 川南地区

優秀スポーツ選手賞

- ・ 松山典利（鹿屋中央高校3年・レスリング）
- ・ 中村数馬（根占中3年・水泳）



Town's Topics まちの話題

町民運動会特集

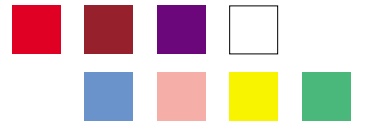

第一回町民運動会
佐多地区公民館一連覇!

きれいな地域をめざして きれいな地域をめざして



7月16日:島泊自治会の皆さん(約150人)
島泊海岸を早朝から清掃。



たばこは町内で買ひましょう!

10月4日:根占たばこ販売協同組合根占地区女性部の皆さん(20人)ドラゴンボートフェスティバルを前に港公園周辺を清掃。

美しい海岸線をいつまでも

9月3日:南大隅町、錦江町内の郵便局員と家族の皆さん。「地域に根ざした郵便局」を目指して、大浜海岸を清掃し、約40袋分のゴミを収集しました。



台風等により、海岸に打ち上げられた木片、ゴミ等(大泊海岸)

きれいな地域になりました。

夏から秋にかけて、町民の皆さんや町内各種団体の皆さんの善意やボランティアの美化活動により、海岸や公園、街道などがきれいになりました。今回は、その一部を紹介します。

上記のほか、毎月の南端町づくり活動など、町内でたくさんの方の美化活動や清掃活動が行われており、地域への美化意識の更なる気運醸成へ繋がると期待します。
みなさん、ありがとうございます。

宮田小学校 県内で唯一 優良学校表彰を受賞



この度、宮田小学校が鹿児島県内の公立学校では、唯一となる九州交通協会からの優良校としての表彰を受けました。宮田小学校では、昭和62年から18年間「交通安全子ども自転車安全運転競技地区大会」への出場や登下校時の街頭立哨指導、PTA等による通学路の安全点検の実施など、交通安全意識の向上に努め事故防止に多大な成果をあげていることが、評価され受賞の運びとなりました。

南大隅町生きがいつくり推進大会・老人スポーツ大会

町内22チームが参加



9月29日、南大隅町体育館において、第2回「南大隅町生きがいつくり推進大会及び老人スポーツ大会」が開催されました。推進大会では、優良老人クラブ賞をはじめ各種表彰の授与が行われ、スポーツ大会では、各地区の選手の皆さんが年齢を感じさせないプレーで大会を盛り上げました。見事優勝の栄冠に輝いたのは、丸峯長寿会でした。また、今回初めて、施設入所者の方々も競技に参加され楽しい一時を過ごされました。

肝属地区秋季畜産共進会

南大隅町から5頭が代表入り！

9月25日に肝属中央家畜市場において、肝属地区秋季畜産共進会が開催されました。

各地区から選抜された牛の中、今月に開催される鹿児島県畜産共進会に町代表として根占地区から大中原忠さん（父系群）笹原三善さん（父系群2頭）高橋政信さん（成雌牛）、佐多地区から横山京一さん（若雌牛）が出品されました。



鹿父大明神宮 根占横別府栗之脇

西暦1824年（文政7年）郷土名勝誌により編さんされた記録によると鹿父神社が2社記録されている。1社は山本大浜地内とあるが、現存していない。記録から考察されることは、16代重長公の戦勝祈願として元亀3（1573）年11月18日、勸進主として、左東兵衛外2名とされている。栗之脇が63年前と証される。

一方現在の横別府鹿父神社は永正7年（1510年）8月7日、14代清重公の根占院地頭の記念造営であるとも考えられる。説によると大浜鹿父神社を遷されたと伝えられる点、合祀されたことやも。尚、横別府鹿父神社は神鏡5面、鯛口1口、撞鐘1口とあり、大浜の鹿父神社は神鏡1面、木座像九軀で同社には合祀されていない、横別府地域の郷社で中学校統合前は南隅地域の剣道大会が永年神社祭に開催を賑わった。

文 税所篤朗

史跡を訪ねて

～ 南のひかり ～



遠きに在りて...



佐多郷友会

こころのふるさと がんばれ

蓬 菜 孝一郎 (鹿児島市在住 川田代出身)

ペンリレー第82回

会 長 松 下 清 志
広報委員長 松 下 昌 平
交流委員長 中 野 一 免
事務局 長 上坂元 誠

事務局
〒890-0003
鹿児島市伊敷町2723 - 8
電話 099 - 220 - 8957

我が愛する郷土佐多川田代の小さな集落で、昭和22年4月に生を受けました蓬菜です。

当時の佐多フェリーで、今は亡き母の涙の見送りを受け、同級生等と西駅から集団就職で旅立つまで18年間育った我がなつかしき良き郷土ー佐多。

段々畑、田んぼ、牛馬車、道に散乱するフン、わらびぎの家、馬込入口の防空壕、小さな川で堰を作った夏休み、冬の裸足あかぎれ、緑いつぱいの空気を吸い、佐多弁で遊んだ幼い日々、成長と共に、草刈り、牛のハンメ作りなど、増し加わっていく手伝い。

また、水道もなく井戸からの水の汲み上げ、総動員で取り組んだ運動会の会場や杉門作りにわくわくおどる心。そして12年間歩き続けた石だらけの通学路、四季を通して見られる開闢岳は昔も今も同じです。

全員が大阪へ、名古屋へ十代の金の卵として飛び立ち、将来を夢見て私も大阪へ就職するも転勤となり、5年程で鹿児島へUターン現在に至っています。

今や団塊世代といわれ定年まであと数ヶ月となりました。

今なお佐多を愛し、この場所で生まれ育ったことを何よりも幸福に思いつつ、時々佐多へ帰り、昔の数々の思い出をたどり、少年時代へタイムスリップしているこの頃です。

図書館からのお知らせ

～ 読書の秋の到来 ～ 10/27～11/9 は読書週間です。

昭和22年、終戦の2年後、まだ戦火の傷痕が至るところに残っているとき、「読書の力によって、平和な文化国家を創ろう」と決意をひとつに、出版社、取次会社、書店と公共図書館が力を合わせ、さらに新聞・放送のマスコミ機関の協力のもとに、第1回「読書週間」が開催されました。

第1回の「読書週間」は11月17日から23日。これは11月16日から1週間にわたって開かれるアメリカの「チルドレンズ・ブック・ウィーク」にならったものです。各地で講演会・図書に関する展示会が開かれ、その反響は大きなものでした。「1週間では惜しい」との声を受け、現在の10月27日から11月9日(文化の日をはさんで2週間)となったのは、第2回からです。それから60年、「読書週間」は国民的行事として定着し、日本は世界有数の「本を読む国民」の国となりました。暮らしのスタイルに、人生設計のなかに、新しい感覚での「本とのつきあい方」をとりにいれていきませんか。

次の休館日は.....根占図書館 11/20・21 佐多図書室 10/21・22・28・29 11/4・5・11・12

新刊案内

電話での予約・リクエストも受け付けております。

根占図書館 ☎24-3111 佐多図書室 ☎26-0221

児童書

ゲド戦記 ~ 宮崎 吾朗 (徳間書店)
みぼりんのえくぼ..... 岡田 典子 (文芸社)
チキンリトル..... アイリン・トリプル (偕成社)
荒野のマークン 花形みつる (偕成社)
うみキリン..... あきやただし (講談社)
10分で読めるお話..... (学習研究社)

一般書

がんでも私は不思議に元気..... 絵門ゆう子 (新潮社)
眠れぬ真珠..... 石田衣良 (新潮社)
ダブルハッピネス..... 杉山文野 (講談社)
心にしみる話 ~ (南日本新聞社)
体力年齢が10歳若返る! 中年のための大腰筋3分間体操... 石津 正雄 (講談社)
手作りこもの91点..... (ブティック社)

図書館への本のご寄贈、ありがとうございました。

枝迫 勝太郎 さん 北之口 太 さん
角園 健 二 さん 木佐貴 堅 さん

秋の子ども読書のつどい おはなし会スペシャル版

日時 ... 10月21日(土) 午前10時から
場所 ... 根占図書館
内容 ... よみきかせ / 紙しばい / 手作りコーナー / ビデオ上映

国保(国民健康保険)のこと、ごぞんじですか？

国保(国民健康保険)は病気やケガに備えて、加入者が日頃から所得に応じて保険税を出し合い、そこから医療費を支出しようという助け合いの制度です。国保の加入・脱退については、保健課国保係への届出が必要です。(届出は14日以内に)

【入院時の食事の負担が、1日単位から、1食単位に変更されています。】

	変更前	変更後
一般の方	1日につき780円	1食につき260円
市町村民税非課税の世帯に属する方(以外の方)	1日につき650円	1食につき210円
(過去1年間の入院日数が90日を超えている場合)	1日につき500円	1食につき160円
のうち、所得が一定の基準に満たない70歳以上の基準の方	1日につき300円	1食につき100円

・上記の 及び に該当する方は、国民健康保険係で発行する減額認定証を被保険者証に添えて医療機関の窓口へ提出することにより、減額が受けられます。
 この場合、役場保健課国保係での手続きが必要となります。上記の 及び に該当する方であっても、手続きをしなければ減額されませんのでご注意ください。



健康づくりゲートボール大会を9月9日、大泊会場にて開催しました。

チーム総数27チームにより熱戦が繰り広げられました。
 結果は下記の通りです。



Aクラス

Bクラス

Cクラス

優勝 折山(佐) 浜尻(佐) 瀬戸山(佐)
 準優勝 さくら(佐) はまゆう(佐) 議会C
 第3位 大泊(佐) 護国(根) どんぐり(佐)



保険証切り替えの済んでいない方は、役場本庁もしくは支所保健課で手続きください。

持ってくるもの 国民健康保険証・老人保健医療受給者証(該当者のみ)

グループで、そして個人で利用したい方は下記までご一報ください。

生き生きサロン根占館に関するお問い合わせ 平日(8:30~17:00)

生き生きサロン根占館 ☎ 28-1700

南大隅町役場 保健課

☎ 24-3111 (内線132)

同 佐多支所

☎ 26-0511 (内線 31)

インフルエンザ予防接種について

本年も全住民を対象に、1人1,000円の補助をします。実施期間は平成18年10月1日から平成19年1月31日までとなります。接種を希望される方は下記方法にて申し込みしてください。

- * 南大隅町・錦江町の医療機関にて接種を希望される方・・・直接医療機関に申し込み
- * 2町以外の医療機関にて接種を希望される方・・・前もって各保健課にご相談ください。

(根占地区 — 根占保健センター ☎ 24 - 3388)

(佐多地区 — 佐多保健課 ☎ 26 - 0511)

肺がん検診、結核検診が始まります

根占地区では、10月23日・24日肺がん検診、25日～11月9日までのうち8日間結核検診が始まります。又、佐多地区でも11月8日肺がん検診、9日～20日までの5日間結核検診が始まります。40歳以上の方が対象となっていますので、各家庭に配布してある日程表を参照し、受診してください。

また、今年度は結核成人病予防婦人会も受診勧奨を行っていますので、ご理解のうえご協力をよろしくお願いします。

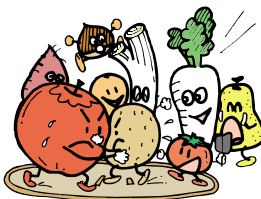

クッキング講座を 開催しました



去る7月31日(月)、小学生を対象に根占保健センターでクッキング講座を開催しました。今回は、お米ができるまでのビデオを見たり、食生活改善推進員の方のお話を聞き、お米の大切さを学びました。保護者や男の子も合わせて40名の参加があり、皆で作ったおにぎりなどを試食し楽しい時間を過ごしました。



感想では、「家で食べるご飯より自分たちで作ったご飯がおいしかった」皆で協力することは大切だと思った「お米の大切さが分かった」などがあり、自分なりに何かを学んだのではないかと思います。

地域支援事業の実施内容

栄養プログラム

管理栄養士(栄養士)の訪問による相談・指導です。

料金 食材費等自己負担
回数 月1~2回(6ヶ月間)
時間 約40分~60分
その他 個人宅へ訪問。個別相談形式

口腔プログラム

歯科衛生士の訪問による相談・指導です。歯の手入れ、飲み込み訓練など行います。

料金 材料費等自己負担
回数 月1~2回(3ヶ月間)
時間 約40分~60分
その他 個人宅へ訪問。個別相談形式

運動プログラム

各公民館、体育館等での実施

運動指導士により、その人に応じた支援を行います。

料金 1回 200円
回数 毎週 1回(3ヶ月間)
時間 約90分
その他 送迎 あり 食事・入浴 なし



蒼水園デイサービスセンターでの実施

ビデオ・音楽・器具などを使用した機能訓練。各種レクリエーションマッサージ器などによる身体を癒す器具もあります。

料金 月2,163円 食費(400円)別途
回数 毎週 1回(3ヶ月間)
時間 9:30~16:00
その他 送迎 あり 食事・入浴 あり

真寿園デイサービスセンターでの実施

理学療法士の指導のもとにリハビリを兼ねた音楽体操を実施します。

料金 月2,388円 食費(300円)別途
回数 毎週 1回(3ヶ月間)
時間 9:30~15:30
その他 送迎 あり 食事・入浴 あり



みなみかぜ通所リハビリテーションでの実施

理学療法士の管理のもと、トレーニングマシンを使った運動を行います。

料金 月2,650円
食費 (500円)別途
回数 毎週 1回(3ヶ月間)
時間 9:00~16:00
その他 送迎 あり 食事・入浴 あり

平成18年11月から

地域支援事業を始めます

「地域支援事業」とは？

介護が必要とならないようにできる限り防ぐ(遅らせる)事を目的に行う介護予防事業です。

地域支援事業を利用できる方は次のとおりです

町内に居住地を有する65歳以上の高齢者で次の 又は のいずれかに該当する方
生活機能評価で「介護が必要になる恐れがある」と判断された方
の予備軍として判断された方（運動プログラムのみ利用可）

- * 【生活機能評価】は、毎年行われる基本検診とあわせて実施しています。
「健診を受けることができなかった」「健診後に体調を崩した」という方は、地区の民生委員または下記までご連絡ください。

南大隅町地域包括支援センター

28 - 1688

事業に参加すると次のような効果が期待できます

1 栄養プログラム

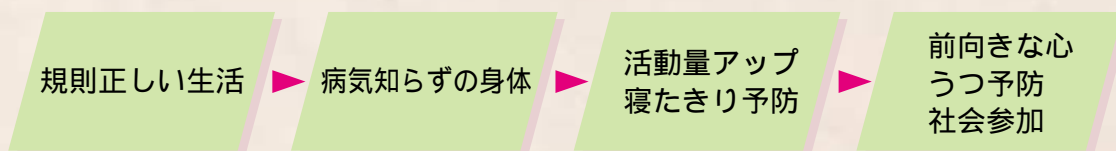

2 口腔プログラム

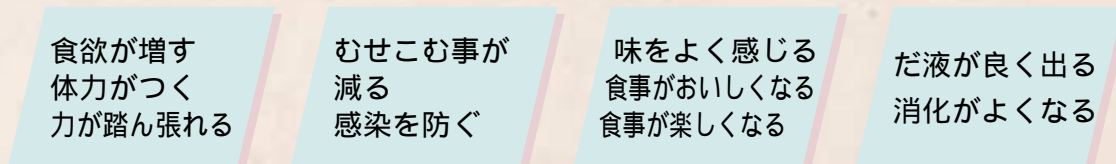

3 運動プログラム

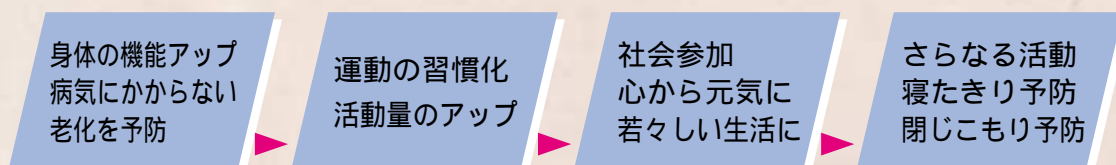

南大隅町人事行政の運営等の状況について

南大隅町人事行政の運営等の状況の公表に関する条例に基づき次のとおり公表します。

(6) 一般行政職員の級別職員数の状況

(平成18年4月1日現在)

区分	1級	2級	3級	4級	5級	6級	7級	
標準的な職務内容	主事補・主事 ・ 技術補・技師		主査 係長	係長 主幹	主幹 主幹 課長補佐 課長等	参事 課長等	参事 課長等	計
職員数(人)	6	16	39	28	15	16	0	120
構成比(%)	5.0	13.3	32.5	23.4	12.5	13.3	0	100

- (注) 1. 南大隅町の給与条例に基づく給料表の級別区分による職員数である。(技能、労務職は除く一般行政職)
2. 標準的な職務内容とは、それぞれの級に該当する代表的な職名である。

(7) 職員手当の状況

ア. 期末勤勉手当(平成18年4月1日現在)

区分	南大隅町			国		
	期末手当	勤勉手当	計	期末手当	勤勉手当	計
6月期	1.4月分	0.725月分	2.125月分	1.4月分	0.725月分	2.125月分
12月期	1.6	0.725	2.325	1.6	0.725	2.325
計	3.0	1.45	4.45	3.0	1.45	4.45
加算措置	職制上の段階・職務の級等による加算措置有			職制上の段階・職務の級等による加算措置有		

イ. 退職手当(平成18年4月1日現在)

区分	南大隅町		国	
	自己都合退職	勤奨・定年退職	自己都合退職	勤奨・定年退職
勤続20年	23.50月分	32.76月分	23.50月分	30.55月分
勤続25年	33.50	41.34	33.50	41.34
勤続35年	47.50	59.28	47.50	59.28
最高限度額	59.28	59.28	59.28	59.28
退職時特別昇給	無		無	

ウ. 時間外勤務手当

平成17年度	支給総額	11,282千円
	職員1人当たり支給年額	62千円

(1) 人件費の状況(普通会計決算)

区分	住民基本台帳人口	歳出額 A	実質収支	人件費 B	人件費率 (B/A)
平成17年度	平成18.3.31 10,248人	7,800,000千円	219,921千円	1,461,786千円	18.7%

- (注) 人件費には一般職の外、特別職(町長、助役、教育長、各種委員)及び議員に支給される給料、報酬及び手当、市町村職員共済組合負担金、退職手当組合負担金、災害補償負担金等が含まれる。

(2) 職員給与費の状況(普通会計予算)

区分	職員数 A	給与等				一人当たり給与額 (B/A)
		給料	職員手当	期末勤勉手当	計 B	
平成18年度	167	676,375千円	203,315千円	282,920千円	1,162,610千円	6,962千円

- (注) 給与費は当初予算に一般職として計上された額である。

(3) 職員の平均給料月額及び平均年齢の状況

(平成18年4月1日現在)

区分	一般職員		技能労務職	
	平均給料月額	平均年齢	平均給料月額	平均年齢
南大隅町	342,400円	44.04歳	279,900円	47.08歳
国	328,477円	41.02歳	286,500円	48.04歳

- (注) 1. 南大隅町の平均給料月額、平均年齢は平成18年地方公務員給与実態調査に基づくものである。
2. 国の平均給料月額、平均年齢は平成18年地方公務員給与実態調査に基づくものである。

(4) 職員の初任給の状況

(平成18年4月1日現在)

区分		南大隅町	鹿児島県	国
		決定初任給	決定初任給	決定初任給
一般行政職	大学卒	170,700円	167,286円	170,700円
	高校卒	138,800円	136,024円	138,800円

- (注) 県職の給料は2%の減額措置後の金額です。

(5) 職員の年齢別・学歴別平均給料月額状況

(平成18年4月1日現在)

区分	24歳~27歳	36歳~39歳	44歳~47歳	
一般行政職	大学卒	189,600円	300,300円	387,500円
	高校卒	197,800円	298,000円	374,100円

1. 職員の任免状況（平成17年度）

区分	退職	採用
人数	5人	0人

2. 職員の勤務時間の状況

勤務時間	8時30分～17時15分(週40時間)
休憩時間	12時15分～13時
休憩時間	勤務4時間につき15分

3. 職員の分限及び懲戒処分の状況

(1) 平成17年度における分限処分の状況

降任	免職	休職	降級	計
0	0	0	0	0

(2) 平成17年度における懲戒処分の状況

免職	停職	減給	戒告	計
0	0	0	0	0

4. 職員のサービスの状況

(1) 職務に専念する義務の免除

職務専念義務免除理由	平成17年度件数
研修を受ける場合	0人
厚生に関する計画の実施に参加する場合	41人
任命者が定める場合	0人

(2) 営利企業等の従事に関する許可

平成17年度の許可件数	7人
-------------	----

(3) 年次有給休暇の使用状況

(平成17年1月1日～平成17年12月31日)

総付与日数 A	総取得日数 B	平均使用日	消化率 B/A
2,283日	710日	5日	31.1%

一般行政職員

(4) 育児休業等の利用状況（平成17年度）

男性職員	0人
女性職員	3人

5. 職員の福祉及び利益の保護の状況（平成17年度）

区分	主な項目	対象者等	実施状況
健康管理事業	職場検診	全員対象	117人
	人間ドッグ検査	希望者	83人
福利事業	職員互助会への補助	職員厚生補助	2,605,000円

6. 職員の研修の状況（平成17年度）

研修名	受講人数
管理監督者第1部研修他	18人
法制執務研修	35人

工. その他の手当（平成18年4月1日現在）

区分	内容	国の制度との異同
扶養手当	<ul style="list-style-type: none"> 配偶者 13,000円 配偶者以外の2人まで 6,000円 扶養親族でない配偶者がいる場合そのうち1人 6,500円 配偶者のいない場合そのうち1人 11,000円 その他 5,000円 満16歳の年度始めから満22歳の年度末まで1人につき5,000円の加算 	同
住居手当	家賃 <ul style="list-style-type: none"> 家賃額23,000円までは12,000円との差額 家賃額23,000円を超える時は超える額の1/2（限度額16,000円）に11,000円を加えた額 持家 <ul style="list-style-type: none"> 自らの所有に係る住宅に住み世帯主である職員には月2,500円 	家賃 同 持家 異
通勤手当	交通機関利用者 <ul style="list-style-type: none"> 支給単位期間の運賃等 55,000円を超える部分について55,000円に月数を乗じた額 交通用具利用者 <ul style="list-style-type: none"> 2km以上5km未満 2,000円 5km以上10km未満 4,100円 10km以上15km未満 6,500円 15km以上20km未満 8,900円 20km以上25km未満 11,300円 25km以上30km未満 13,700円 30km以上35km未満 16,100円 35km以上40km未満 18,500円 40km以上45km未満 20,900円 45km以上50km未満 21,800円 50km以上55km未満 22,700円 55km以上60km未満 23,600円 60km以上 24,500円 	同

(8) 特別職の報酬等の状況（平成18年4月1日現在）

区分	給料月額	期末手当
給料	町長 760,000円	(支給割合) 6月期 1.6月分 12月期 1.7月分 計 3.3月分 15%加算有り
	助役 594,600円	
	教育長 553,000円	
報酬	議長 306,000円	計 3.3月分 15%加算有り
	副議長 248,000円	
	議員 227,000円	

(9) 部門別職員数の状況（平成18年4月1日現在）

部門	区分	職員数
		平成18年
一般行政部門	議会	3
	総務	36
	税務	13
	農林業	30
	商工	5
	土木	9
	民生	13
	衛生	13
	小計	122
特別行政部門	教育	38
	小計	38
公営企業等 会計部門	水道	5
	その他	13
	小計	18
合計		178

特別行政部門には教育長を含む

以外の路線バスは、すべて廃止になりますが、「中学校スクールバス」を利用できます。詳細は16ページをご覧ください。

注意事項

温泉バスは、今までどおり運行いたします。
変更が生じましたら、その都度お知らせいたします。

幹線（上り）

田代麓	神川	坂元	工業高校	市役所前	鹿屋	高須	垂水港	垂水中央病院
	6:28	6:38		6:59	7:05			
	6:28	6:38		6:59	7:05			
	6:56	7:06				7:10	7:45	7:52
7:05			7:56	8:02	8:08			
	7:08	7:18		7:39	7:45			
	7:18	7:28		7:49	7:55			
	7:17	7:27	7:47	7:53	7:58			
	8:36	8:46		9:07	9:13			
	9:26					9:40	10:15	10:22
	10:00	10:10		10:31	10:37			
	11:21	11:31		11:52	11:58			
	11:21	11:31		11:52	11:58			
	12:45	12:55		13:16	13:22			
	15:35	15:45		16:06	16:12			
	16:35	16:45		17:06	17:12			
	17:35	17:45		18:06	18:12			

幹線（下り）

南大隅高校	ネッピー館	根占	佐多	島泊中前	大泊	ふれあいセンター	外之浦	佐多岬
8:10	8:14	8:17						
8:52	8:56	8:59	9:26	9:41	9:52			
9:00	9:04	9:07						
9:50	9:53	9:56						
10:47	10:50	10:53	11:20	11:35	11:46	11:47		
12:50	12:54	12:57	13:24	13:39	13:50			
14:40	14:44	14:47	15:14	15:29	15:40			
16:40	16:44	16:47						
16:52	16:55	16:58						
17:10	17:13	17:16	17:43	17:58	18:09	18:10	18:15	
17:53	17:56	17:59						
18:10	18:13	18:16						
18:32	18:35	18:38						
19:25	19:28	19:31						

田代・花瀬・内ノ牧（下り）

形態	根占	ネッピー館	大根占	中別府入口	田代麓	猪鹿倉	花瀬橋	内ノ牧
	8:14	8:17	8:25	8:32	8:40	—	8:52	
	12:29	12:32	12:40	12:47	12:55	—	13:07	13:23
	17:19	17:22	17:30	17:37	17:45	17:58	18:05	18:21

11月8日からバスの時刻が 下記のとおり変わる予定です 現在、関係機関と協議中です

下記バス時刻表は主な停留所だけ掲載しています。
路線バス(時刻表)の停留所は変更ありません。

幹線(上り)

形態	佐多岬	外之浦	ふれあいセンター	大泊	島泊中前	佐多	根占	ネッピー館	南大隅高校	大根占	
							6:09	6:12	6:15	6:20	-----
							6:09	6:12	6:15	6:20	-----
							6:37	6:40	6:43	6:48	-----
							6:39	6:42	6:45	6:50	-----
							6:49	6:52	6:55	7:00	-----
							6:59	7:02	7:05	7:10	-----
							6:59	—	7:04	7:09	-----
						7:50	8:17	8:20	8:23	8:28	-----
			8:13	8:14	8:25	8:40	9:07	9:10	9:13	9:18	-----
							9:40	9:43	9:46	9:52	-----
				10:08	10:19	10:34	11:01	11:04	11:07	11:13	-----
							11:01	11:04	11:07	11:13	-----
							12:25	12:28	12:32	12:37	-----
							15:15	15:18	15:22	15:27	-----
							16:16	16:19	16:22	16:27	-----
				16:22	16:33	16:48	17:15	17:18	17:22	17:27	-----

幹線(下り)

形態	垂水中央病院	垂水港	高須	鹿屋	市役所前	工業高校	坂元	神川	田代麓	大根占	
				7:20	7:25	—	7:47	7:57	—	8:05	-----
				8:02	8:07	—	8:29	8:39	—	8:47	-----
				8:10	8:15	—	8:37	8:47	—	8:55	-----
				9:00	9:05	—	9:27	9:37	—	9:45	-----
		9:45	10:20	—	—	—	10:24	10:34	—	10:42	-----
				12:00	12:05	—	12:27	12:37	—	12:45	-----
				13:50	13:55	—	14:17	14:27	—	14:35	-----
				15:50	15:55	—	16:17	16:27	—	16:35	-----
	15:43	15:50	16:25	—	—	—	16:29	16:39	—	16:47	-----
				16:20	16:25	—	16:47	16:57	—	17:05	-----
				16:30	16:35	16:41	—	—	17:33	17:48	-----
				17:20	17:25	—	17:47	17:57	—	18:05	-----
	17:23	17:30	18:05	—	—	—	18:09	18:19	—	18:27	-----
				18:35	18:40	—	19:02	19:12	—	19:20	-----

田代・花瀬・内ノ牧(上り)

形態	内ノ牧	花瀬橋	猪鹿倉	田代麓	中別府入口	大根占	ネッピー館	根占
	7:10	7:26	7:32	7:46	7:54	8:01	8:09	8:12
		8:55	—	9:07	9:15	9:22	9:30	9:33
	13:25	13:41	—	13:53	14:01	14:08	14:16	14:19

(注) 形態内容 日祝運休 日祝運行 (鹿屋高校)補習日運行 (鹿屋高校)補習なし日運行

スクールバス運行表

(高校生・一般の方もご利用になれます)

下記方面は、中学校のスクールバスを利用できます。禁止・注意事項をよくお読みいただきご利用ください。

佐多方面(下り)									
南大隅高校	根占	根占中学校	小浜	畦地	二川	舟木	笠入口	笠	塩屋
18:35	18:40	18:45	18:52	18:54	18:54	18:55	18:57	18:58	18:59
登尾	下園	大川	片野坂	浮津	伊座敷				
19:00	19:01	19:02	19:03	19:05	19:10				

大泊・島泊方面(上り)							
田尻三叉路	外之浦	大泊公民館	大久保	尾波瀬	島泊郵便局	伊座敷	第一佐多中
7:10	7:18	7:20	7:22	7:24	7:32	7:45	7:53

大泊・島泊方面(下り)							
伊座敷	第一佐多中	島泊郵便局	尾波瀬	大久保	大泊公民館	外之浦	田尻三叉路
17:43	17:51	18:08	18:12	18:14	18:16	18:18	18:26

大中尾・辺塚方面(上り)										
打詰	辺塚東	村山	大中尾	大中尾住宅	菅栄公民館	旧茶工場	子豚センター	川田代神社	伊座敷	第一佐多中
6:50	7:02	7:06	7:20	7:21	7:25	7:29	7:31	7:34	7:47	7:56

大中尾・辺塚方面(下り)										
伊座敷	第一佐多中	川田代神社	子豚センター	旧茶工場	菅栄公民館	大中尾住宅	大中尾	村山	辺塚東	打詰
17:43	17:51	17:56	18:00	18:03	18:08	18:13	18:15	18:33	18:38	18:51

馬籠・郡・浜尻方面(上り)										
間泊	竹之浦	古里	永江	立切	上村入口	岩下	郡	川田原	針山	
7:05	7:09	7:12	7:15	7:17	7:19	7:23	7:25	7:27	7:28	
浜尻	馬籠	伊座敷	第一佐多中							
7:30	7:35	7:42	7:50							

馬籠・郡・浜尻方面(下り)										
伊座敷	第一佐多中	馬籠	岩下	郡	川田原	針山	浜尻	上村入口	立切	
17:43	17:51	17:55	18:00	18:01	18:02	18:04	18:16	18:17	18:19	
永江	古里	竹之浦	間泊							
18:21	18:24	18:27	18:31							

菅渡・大竹野方面(上り)										
門木公民館	八重	柿迫	大野	岩下	わらびが野	大柄根公民館	大柄根	旧滑川中学校	大中原	
7:15	7:18	7:20	7:21	7:25	7:26	7:28	7:29	7:30	7:31	
中原	栗之脇	出口	松之迫入口	根占中学校	根占	南大隅高校				
7:32	7:33	7:36	7:37	7:50	7:55	8:00				

菅渡・大竹野方面(下り)										
南大隅高校	根占	根占中学校	松之迫入口	出口	栗之脇	中原	大中原	旧滑川中学校	大柄根	
17:15	17:20	17:25	17:38	17:39	17:42	17:43	17:44	17:45	17:46	
18:35	18:40	18:45	18:58	18:59	19:02	19:03	19:04	19:05	19:06	
大柄根公民館	わらびが野	岩下	大野	柿迫	八重	門木公民館				
17:47	17:49	17:50	17:54	17:55	17:57	18:00				
19:07	19:09	19:10	19:14	19:15	19:17	19:20				

注意事項

バス停は、スクールバスのバス停をご利用下さい。
 土・日・祝日は、運休です。(中学校が休みの日も土・日・祝日以外は運行します)
 運行ダイヤが冬期・春期・夏期・秋期とに別れています。今回は、冬期ダイヤのみ掲載です。
 中学校の行事等で時間の変更等が出てくる場合は、その都度お知らせします。
 18年度中は、無料です。その後有料化を含め検討いたします。

禁止事項

バス内での飲食・喫煙
 携帯電話の使用
 その他公序良俗に反する行為

マナーを守らない場合、
 下車・乗車拒否させていただきます。

まちの動き

まちの人口

【平成18年9月30日現在】

人口 10,186人
 男 4,704人
 女 5,482人
 世帯数 4,701世帯

お誕生おめでとうございます

(敬称略)

氏名	父母	出生月日 自治会
神園 真帆	誠	8月25日
	恵美丸 峯	
森 琢海	新也	8月27日
	良子	諏訪上
森 麟太郎	大輔	9月3日
	美由紀	諏訪住宅1号
岩井 秋平	哲郎	9月12日
	幸子	菅 栄
上園 明日香	裕二	9月12日
	幸美	古 殿
福島 親珠	親一	9月13日
	千賀子	諏訪住宅1号
小濱 憲仁	洋一	9月13日
	和美	下 園
黒木 ゆうか	譲史	9月23日
	理菜	浜 上

ご結婚おめでとうございます

(敬称略)

氏名	自治会	月日
持留 慎吾	上之園	9月12日
佐藤 蘭世	東串良町	
小長野 悠司	松之迫	9月12日
炭之原 いずみ	大中原	
山崎 拓郎	大 野	9月15日
柿迫 芳美	大 野	
福元 雄二	針馬場	9月22日
福田 美樹	花ノ木	

おくやみ申し上げます

(敬称略)

氏名	年齢	自治会	死亡月日
川原 ヒロ子	80	西 本	9月 2日
柿迫 ミキ	74	柿 迫	9月 3日
櫻井 芳明	78	大柄根	9月 7日
湊原 敬志郎	70	古 殿	9月 7日
今別府 スギ	100	尾之上	9月18日
楢木 トシ子	94	上之河原	9月19日
今別府 フミ子	86	大久保	9月21日
川内 巽	81	上之園	9月22日
古殿 ヨミ	74	古 殿	9月29日

暮らしの情報 10月

今月の納付

固定資産税 3期
 町県民税 3期
 介護保険料 4期

住宅入居者募集

宮原住宅(町営) 1戸
 滑川住宅(町営) 1戸
 辺塚団地(公営) 1戸
 浜 団 地(公営) 1戸

応募締切は、10月25日(水)まで、抽選日は10月30日(月)となります。申請、問い合わせは下記までお願いいたします。

南大隅町役場
 本庁総務課 ☎ 24-3111(内線226)
 支所管理課 ☎ 26-0511(内線14)
 申請の際には、住民税の納税証明書が必要となりますので、添付してください。

在宅当番医

- 10/22 肝属郡医師会立病院 ☎ 22-3111
- 10/29 濱畑クリニック ☎ 25-2575
- 11/ 3 今隈医院 ☎ 26-2222
- 11/ 5 二川内科胃腸科 ☎ 22-2033
- 11/12 津崎医院 ☎ 24-2153

在宅当番医は、変更になる可能性がありますので、事前に連絡してから、お越し下さい。

民生委員が委嘱されました(平成18年7月1日付委嘱)

この度、下記の2人の方が、民生委員として委嘱されました。よろしく、お願いします。



野尻野 勇さん
 担当地区
 野尻野、高田



徳永美由記さん
 担当地区
 川北、百引、上別府

2006 土木フェスタの案内

日 時 平成18年11月11日（土曜日）10：00～15：00
 場 所 鹿屋市霧島ヶ丘公園
 内 容 大隅肝属消防音楽隊演奏、少林寺流空手道演武、
 踊り集団「舞姫組」、かのや和太鼓集団「雅」演奏、抽選会等



船舶航行についてのお知らせ

現在、根占港南防波堤の南沖側に養殖場造成のため、消波堤の整備が進められております。当該工事箇所周辺は、消波ブロックの設置により安全な船舶の航行が確保されない状況となっておりますので、工事期間中の船舶の航行には十分注意をお願いします。なお、作業区域、作業期間については下記のとおりです。

事業期間 平成17年度から平成20年度までの予定
 航行注意区域 左記写真に示されている白線で囲まれた区域
 （概略は、根占港南沖防波堤から南西方向に280mの範囲）

航行の注意する理由

消波ブロック設置による船舶の衝突防止、安全確保のため
 事業担当 鹿児島県林務水産部漁港漁場課 漁場開発係
 電話番号：099 - 286 - 3431
 町 担 当 南大隅町役場本庁経済課 林務水産係
 電話番号：0994 - 24 - 3111

広報9月号記事の訂正について

広報みなみ大隅9月号の3ページにおいて児童の敬称が誤って掲載されていました。正しくは以下のとおりです。

（誤） （正）
 森田凜君 森田凜ちゃん
 訂正してお詫びいたします。

石綿関連業務に従事したため疾病に罹患された方及びこれが原因で死亡された方のご遺族の皆様へ

現在、鹿児島労働局では、石綿関連業務のため、健康被害に遭われた方やお亡くなりになった方のご遺族の方が早期に必要な給付が受けられるように取り組んでいます。

詳しくは、鹿児島労働局又は最寄の労働基準監督署にご相談下さい。

鹿児島労働局 電話 099-223-8275
 鹿屋労働基準監督署 電話 0994-43-3385

町内診療所でのインフルエンザ予防接種のお知らせ

受付及び接種期間…… 11月～12月まで

各診療施設・受付・日時

施設名	曜日	時間	備考
横別府診療所	毎週水曜日	14：00～14：30まで	予約が必要です（電話24-3388）
辺塚診療所	毎週木曜日	13：30～14：00まで	予約不要
郡診療所	毎週月・木曜日	14：00～16：00まで	予約不要
大泊診療所	毎週火・金曜日	10：00～11：00まで	予約不要

定期通院されている方は、それぞれの診療所にご相談ください。

県立保健看護学校学生募集について

募集期間 12月4日～12月15日まで
募集対象 看護学科40人
受験資格 高校卒業（見込み）または同等以上と認められる方
試験日 平成19年1月30日、31日
試験会場 鹿児島県民交流センター
その他
願書等の用紙を郵送希望の場合は、送付先を記入し、140円切手を貼付けした角型2号（24.0cm×33.2cm）封筒を同封し、下記へ請求してください。

問合せ先

〒897-0306 川辺郡知覧町西元5418
県立保健看護学校
電話 0993-84-0070

鹿児島県共催不動産相談会について

日時 平成18年11月1日（水）
午前10時～午後4時まで
場所 鹿屋市役所 6階 601・602会議室

相談員

弁護士、税理士、司法書士、行政書士、
土地家屋調査士等
さまざまな相談に対応いたしますので、
お気軽にご利用ください。

問合せ先

宅建協会大隅支部事務局
電話 0994-43-0436
FAX 0994-40-1113

鹿児島障害者職業能力開発校 平成19年度生募集について

募集期間 平成18年10月2日～11月2日
訓練科目 情報電子科、デザイン製版科、建築設計科、義肢福祉用具科、OA事務科、
アパレル科、造形事務科
応募資格 身体障害者手帳又は療育手帳所持者
入学金・授業料 無料

問合せ先

最寄りの公共職業安定所もしくは下記までお問い合わせ下さい。

国立・県営鹿児島障害者職業能力開発校

電話 0996-44-2206 FAX 0996-44-2207

統計調査員募集！

～いっしょに統計調査をしませんか～

南大隅町では、各種統計調査に興味や関心がある一般の方々を対象に、統計調査に携わっていただく調査員を募集しています。年齢・性別・経験は問いません。やる気のある方、統計に興味がある方、社会活動に参加したい方など、志望動機は何でも結構。応募締切りは11月8日（水）です。ご興味がある方は、南大隅町役場企画課広報・広聴係（電話24-3111）までご連絡ください。

国・県が実施する統計調査

指定統計（5年周期）～ 商業統計・国勢調査・農林業センサス・
漁業センサスなど。

指定統計（毎年）～ 工業統計

日時	曜日	行事名	場所
10/18	水	心配ごと相談(9:00~) 行政相談(9:00~)	佐多開発センター 中央公民館和室
10/19	木	行政相談(9:00~) 行政相談(9:00~) 健康相談(9:30~) (14:00~) 健康体操教室(10:00~)	中央公民館和室 島泊体育館 根占保健センター ネッピー館 佐多保健センター
10/20	金	行政相談(9:00~) 三種混合予防接種(13:30~)	佐多支所1階会議室 根占保健センター
10/21	土	青少年育成の日 南端まちづくり活動(7:00~)	港公園周辺
10/22	日		
10/23	月	肺がん検診(日程表参照) 麻疹・風疹混合予防接種(16:00~)	郡診療所
10/24	火	肺がん検診(日程表参照)	
10/25	水	心配ごと相談(9:00~) 3~4ヶ月児健診(13:00~) レントゲン検診(日程表参照) 減る脂 教室(19:00~)	根占福祉センター 根占保健センター 交流センター
10/26	木	レントゲン検診(日程表参照) 育児相談(9:30~)	佐多保健センター
10/27	金	レントゲン検診(日程表参照) 離乳食教室(支援センター主催)	要予約
10/28	土	ドラゴンボートフェスティバル前夜祭 (18:00~)	ふれあいドーム
10/29	日	ドラゴンボート本大会(8:30~)	雄川河畔
10/30	月	レントゲン検診(日程表参照)	
10/31	火	レントゲン検診(日程表参照) 転倒予防教室(13:30~)	島泊体育館
11/1	水	心配ごと相談(9:00~) 3歳児健診(13:00~) 機能訓練(14:00~) 減る脂 教室(19:00~) レントゲン検診(日程表参照)	佐多開発センター 根占保健センター 佐多保健センター 交流センター
11/2	木	レントゲン検診(日程表参照) 精神障害者社会復帰学級(10:00~) 健康体操教室(10:00~)	錦江町 佐多保健センター
11/3	金	 文化の日	
11/4	土		
11/5	日		
11/6	月	BCG予防接種(16:00~)	郡診療所
11/7	火	ちびっこ広場 支援センター主催(10:00~)	交流センター

日時	曜日	行事名	場所
11/8	水	心配ごと相談(9:00~) 肺がん検診(日程表参照) 減る脂 教室(19:00~)	根占福祉センター 交流センター
11/9	木	母子相談(9:30~) レントゲン検診(日程表参照)	根占保健センター
11/10	金	レントゲン検診(日程表参照)	
11/11	土		
11/12	日		
11/13	月	レントゲン検診(日程表参照)	
11/14	火	ポリオ経口生ワクチン(13:30~) 妊婦教室(13:00~) 転倒予防教室(13:30~) ちびっこ広場	根占福祉センター 錦江町保健センター 島泊体育館 交流センター
11/15	水	心配ごと相談(9:00~) 健康相談(9:30~) (14:00~) 機能訓練	佐多開発センター 根占保健センター ネッピー館 佐多保健センター
11/16	木	精神障害者社会復帰学級(10:00~) レントゲン検診(日程表参照) 育児相談(9:30~)	サロン館 佐多保健センター

第32回 肝属地区広域文化祭

(南大隅町民文化祭)のご案内

場所 南大隅町さたでいホール

日時

展示部門 平成18年11月18日(土)~19日(日)

18日 9:00~17:00

19日 9:00~15:00

手芸・絵画・書道・陶芸・生け花など

舞台部門 平成18年11月19日(日)

9:00~15:00

舞踊・民俗芸能・民謡・大正琴など

主催:肝属地区文化協会連絡協議会・南大隅町文化協会

編集後記

先日の運動会は好天に恵まれて、絶好のスポーツ日和となりました。結果はダントツで佐多地区公民館の2連覇という結果に終わりましたが、それぞれ地域ごとの団結や特色が発揮された大会ではなかったでしょうか?特に、川南公民館の鮮やかな紫のユニホームでの応援や競技への参加は、ひととき印象に残りました。

スポーツといえば、プロ野球では、日本ハムが25年ぶりのリーグ優勝を果たし、中日対日本ハムという、私自身初めてみる日本シリーズが楽しみです。

また、日本競馬会の期待を受けてフランス凱旋門賞に挑んだディーブインパクト。惜しくも、3位と破れましたが、世界の壁は想像以上に厚かったのではないのでしょうか?今期引退を表明している新庄とディーブインパクト、どちらもファンを楽しませてくれたプレーヤーでした、次代のスター誕生を期待します。

広報編集者