

2. 危険箇所等

2-15 津波災害マップ

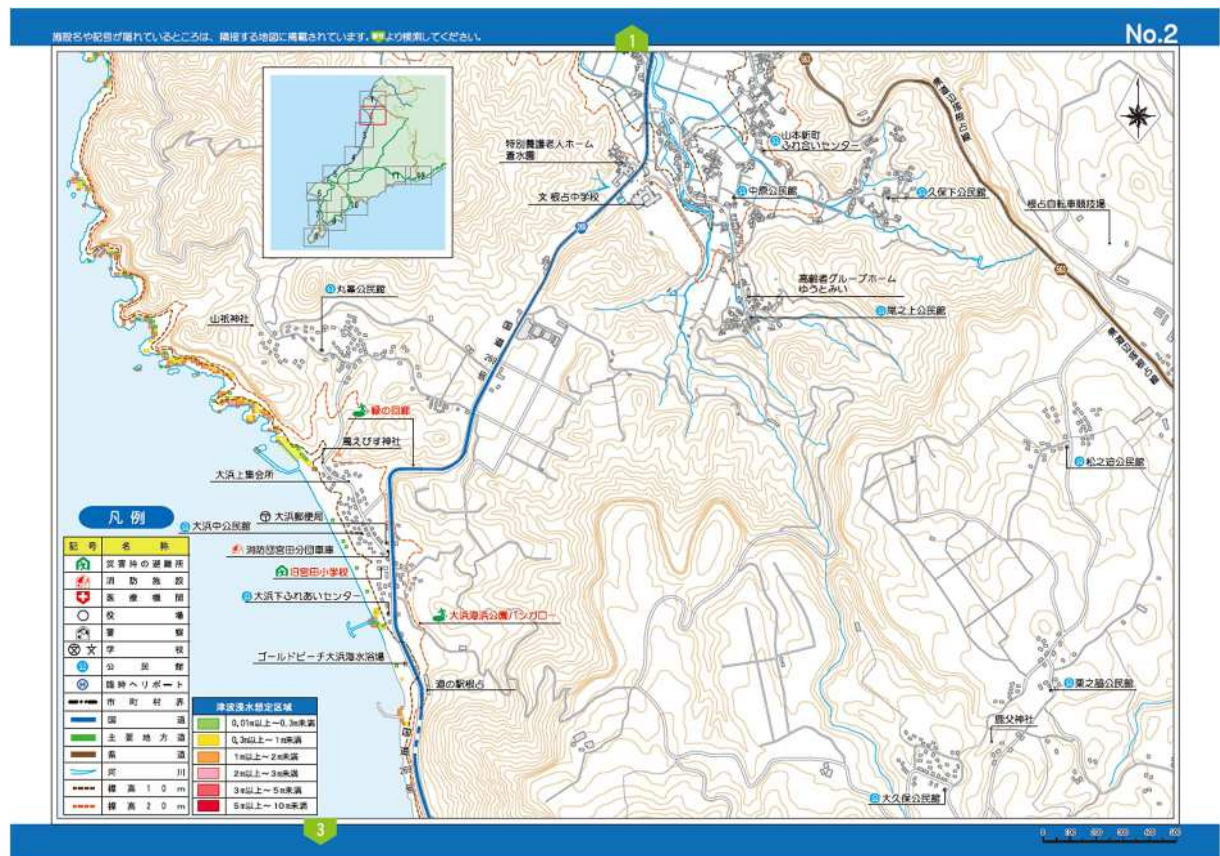

2. 危険箇所等

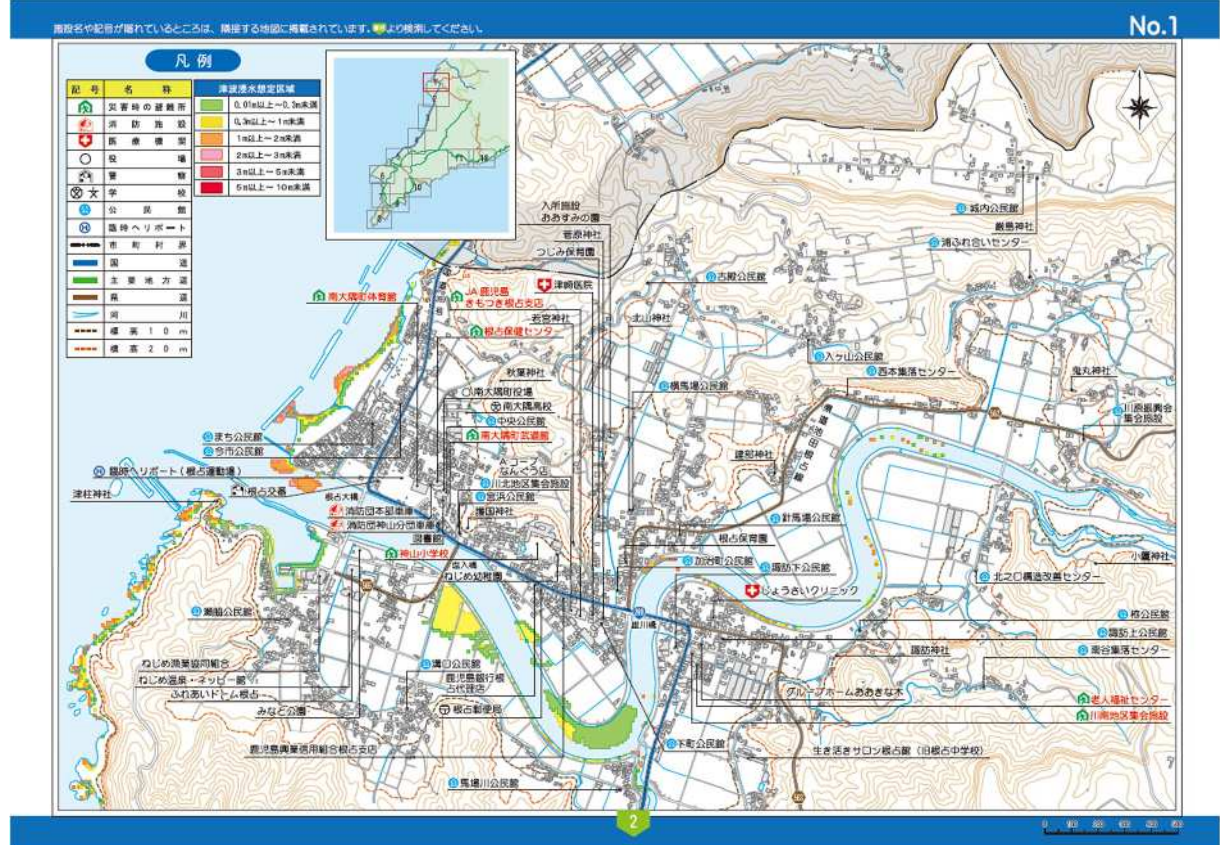
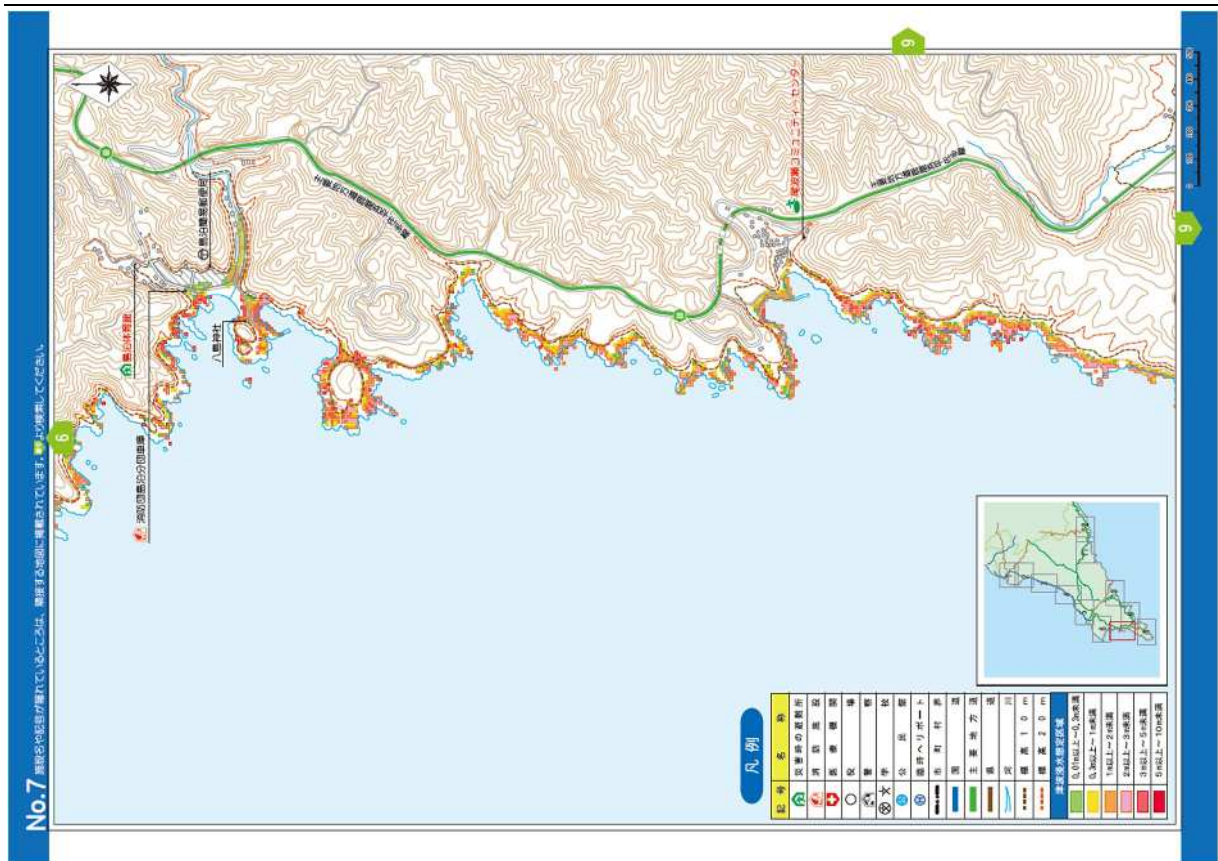

2. 危険箇所等

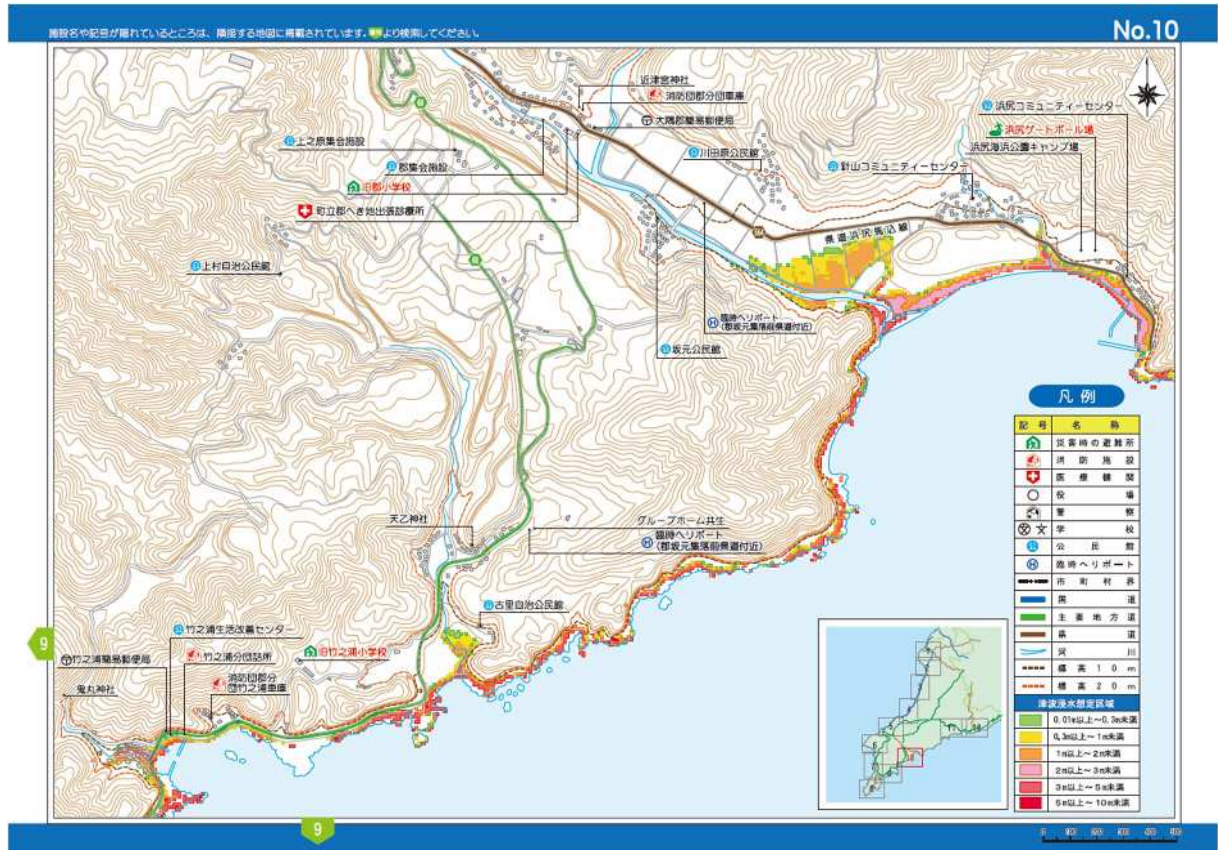
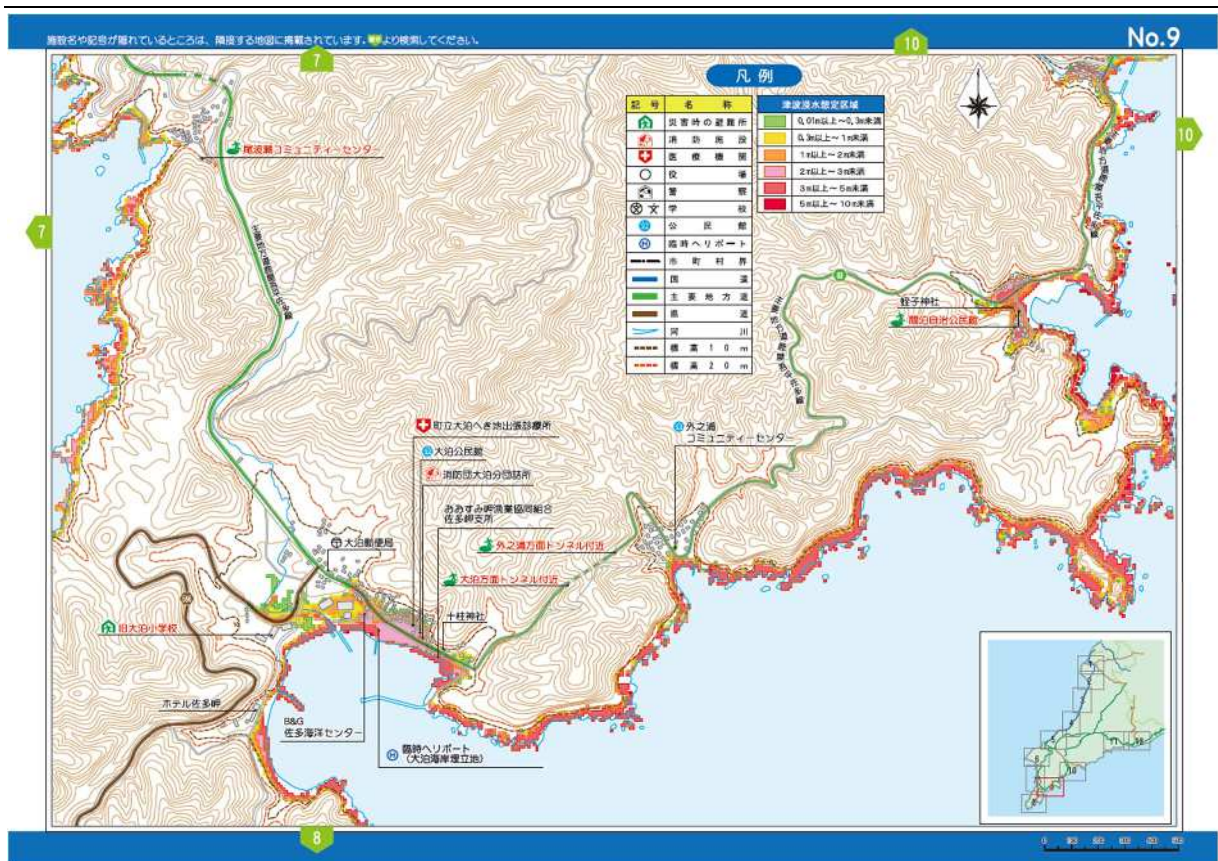

2. 危険箇所等

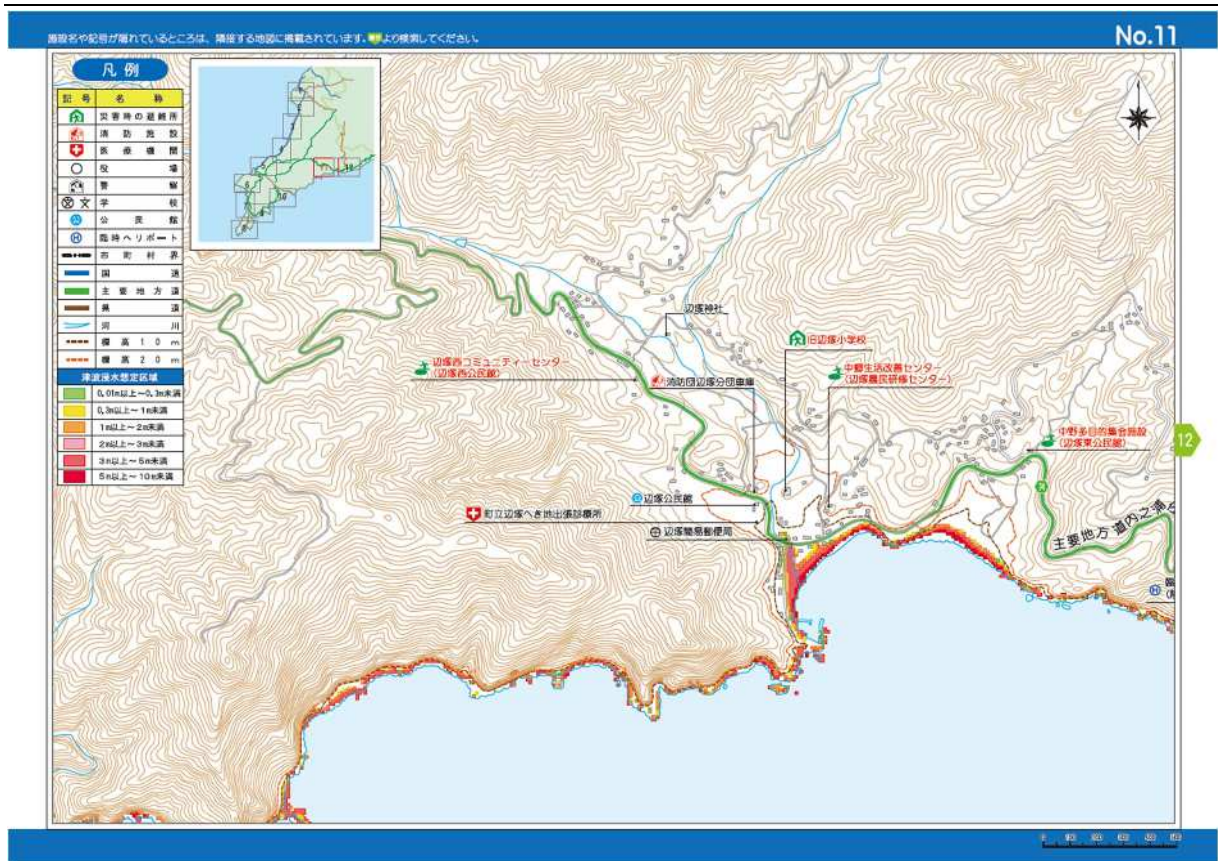

2. 危険箇所等

2-16 洪水浸水想定マップ

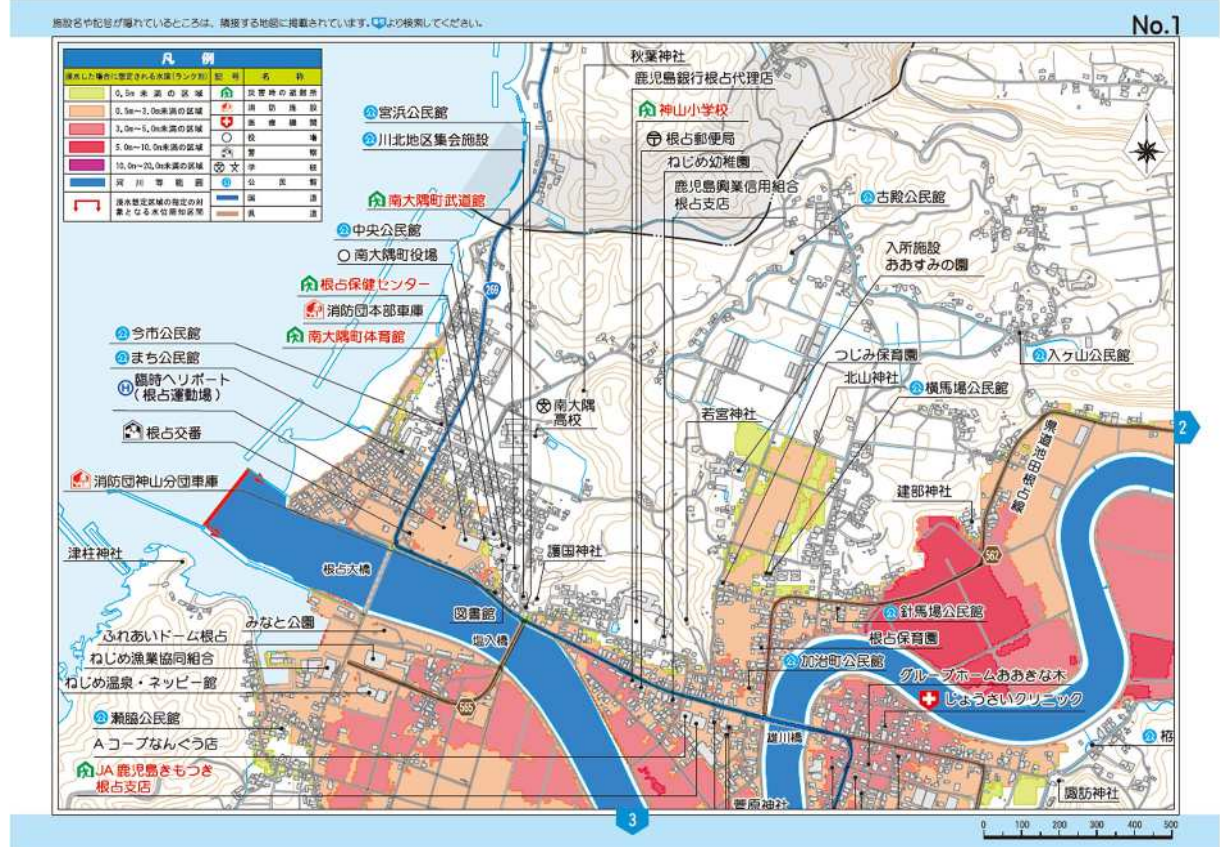

2-17 辺田別府池ハザードマップ

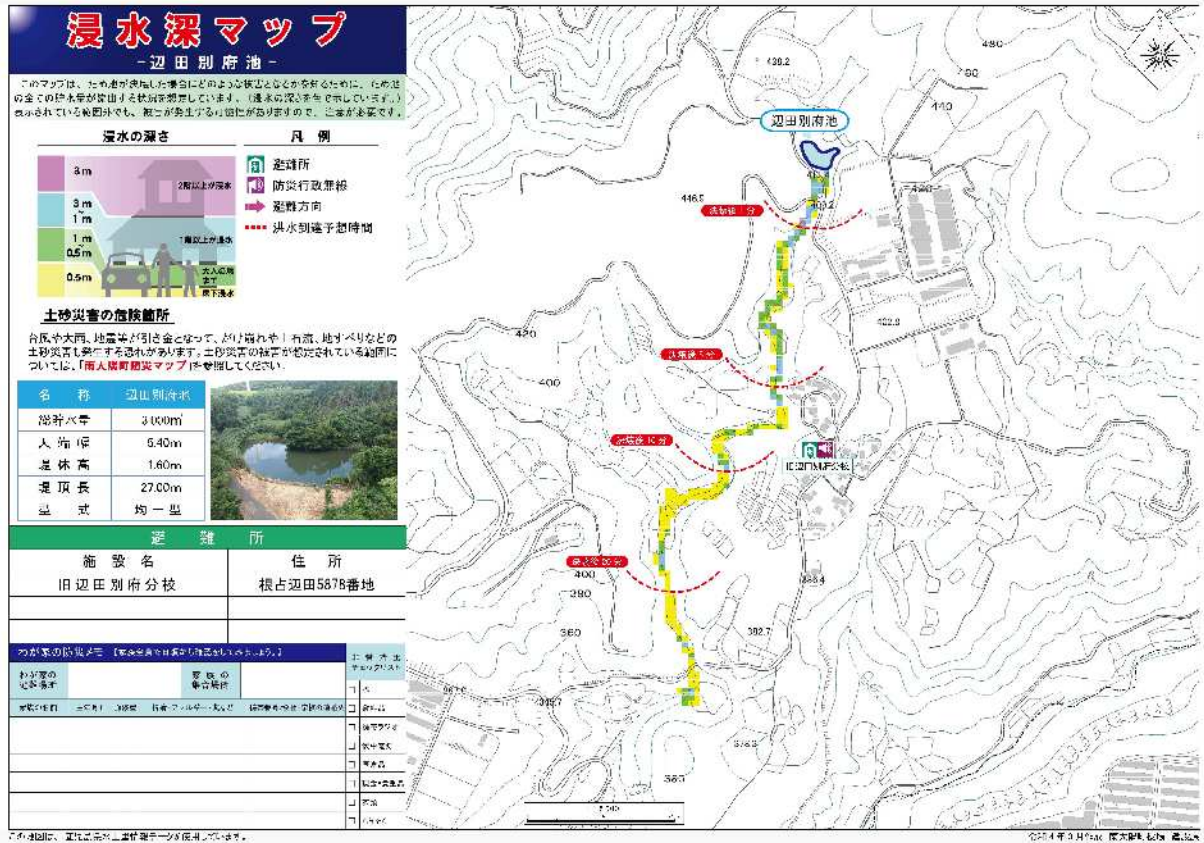

避難指示等が出されたら速やかに避難しよう

| | | |
|---|-----------|---|
| 3m以上の浸水 ●3層以上の浸水 ●水浸が深い場合は、水浸被害が予想される可能性がある | 必ず | 浸水しない場所 ●安全な場所へ移動する ●大半避難 |
| 0.5m～3m未満の浸水 ●2層以上の浸水 ●水浸が深い場合は、水浸被害が予想される可能性がある | | 2層以上の建物 ●自宅や近くの丈夫な建物の2層以上にとどまる ●応急避難 |
| 0.5m未満の浸水 ●地下浸水 ●大人の足で浸水 ●浸水の深さが膝以上になると、水浸被害 | | 自宅にとどまる ●むかぬ形勢にかたって包囲 ●留守待機 |

歩行困難度を確認しよう

●浸水の深さと歩行の間隔から、「歩いて避難することが困難な場所」を示しています。特に赤色、黄色は歩行が困難となるため、避難指示等が出されたら必ず避難してください。

辺田別府池ハザードマップ
【問合せ先】 南大隅町役場 建設課 0994-24-3111

ため池決壊について知ろう
大雨
ため池の水位が上昇し堤防を超過したり、集約が不足な状態になり、ため池が決壊する危険性が高まります。
地震
ため池の堤防が異常な変位や崩壊が生じることで、堤防の破綻により、被害する危険性があります。

行政からの呼びかけ（避難情報）に注意しよう

| 警戒レベル | 避難情報 | みなさんが取るべき行動 | 状況 |
|-------|-----------------|--------------|--------------|
| 5 | 緊急安全確保 | 命の危険、直ちに安全確保 | 災害発生又は切迫 |
| 4 | 避難指示 | 全員避難 | 災害の被害が高い |
| 3 | 高齢者等避難 | 高齢者等は避難 | 災害のおそれあり |
| 2 | 大雨・洪水・高潮の危険が著しい | じららの避難行動を完了 | 気象状況悪化 |
| 1 | 早期注意情報 | 災害への心構えが重要 | 今後早期災害発生のおそれ |

防災行政無線 サイレン・鈴 避難車 高層階決壊 テレビ・ラジオ メール・ホームページ

避難行動の心得を確認しよう

避難する前
ガスの元栓、電気のブレーカーを止める

避難は徒歩で
決められた避難所へできるだけ早く避難し、安全なルートで避難する

協力し合おう
避難するときは、近所の高齢者や障がい者にも声をかけよう

安全なルート①
決壊・崩壊に、地盤のゆるみや土砂の流出などの恐れがある場合は避ける

安全なルート②
決壊するおそれ、高い建物や電線、木枯れなどの恐れがある場合は避ける

※1 災害用伝言ダイヤル
171 0000 + 01 + 02 + 03 + 04 + 05 + 06 + 07 + 08 + 09 + 10 + 11 + 12 + 13 + 14 + 15 + 16 + 17 + 18 + 19 + 20 + 21 + 22 + 23 + 24 + 25 + 26 + 27 + 28 + 29 + 30 + 31 + 32 + 33 + 34 + 35 + 36 + 37 + 38 + 39 + 40 + 41 + 42 + 43 + 44 + 45 + 46 + 47 + 48 + 49 + 50 + 51 + 52 + 53 + 54 + 55 + 56 + 57 + 58 + 59 + 60 + 61 + 62 + 63 + 64 + 65 + 66 + 67 + 68 + 69 + 70 + 71 + 72 + 73 + 74 + 75 + 76 + 77 + 78 + 79 + 80 + 81 + 82 + 83 + 84 + 85 + 86 + 87 + 88 + 89 + 90 + 91 + 92 + 93 + 94 + 95 + 96 + 97 + 98 + 99 + 100

2. 危険箇所等

2-18 交通途絶予想箇所一覧表

| 管理 番号 | 道路名 | 箇所 | 延長 (m) | 状況 |
|----------|----------|------------------|-----------|------------------|
| JK269-01 | 国道 269 号 | 南大隅町浮津 | 230 | 落石 崩土 |
| JK269-02 | 国道 269 号 | 南大隅町根占石走～大川 | 1,000 | 落石 崩土 |
| J068-06 | 鹿屋吾平佐多線 | 南大隅町佐多西方 | 3,600 | 落石 路肩決壊 |
| J068-07 | 鹿屋吾平佐多線 | 南大隅町根占大竹野～佐多大中尾 | 4,000 | 落石 崩土 |
| J068-08 | 鹿屋吾平佐多線 | 南大隅町佐多伊座敷 | 80 | 路肩決壊 |
| J068-09 | 鹿屋吾平佐多線 | 南大隅町佐多竹之浦 | 1,500 | 落石 越波 |
| J068-10 | 鹿屋吾平佐多線 | 南大隅町外ノ浦 | 3,600 | 落石 崩土 路肩決壊 |
| J068-11 | 鹿屋吾平佐多線 | 南大隅町佐多伊座敷 | 30 | 落石 |
| J562-01 | 池田根占線 | 南大隅町根占川北坂 | 400 | 崩土 |
| J563-01 | 池田根占線 | 南大隅町久保下～横別府 | 1,000 | 落石 崩土 |
| J563-02 | 池田根占線 | 錦江町田代川原～南大隅町佐多辺塚 | 11,400 | 落石 |
| J564-01 | 浜尻馬込線 | 南大隅町佐多勝池～東山崎 | 1,000 | 落石 崩土 |
| J566-01 | 佐多岬公園線 | 南大隅町佐多馬籠 | 5,600 | 落石 崩土 |

2. 危険箇所等

2-19 事前避難対象区域検討結果

【町全域】

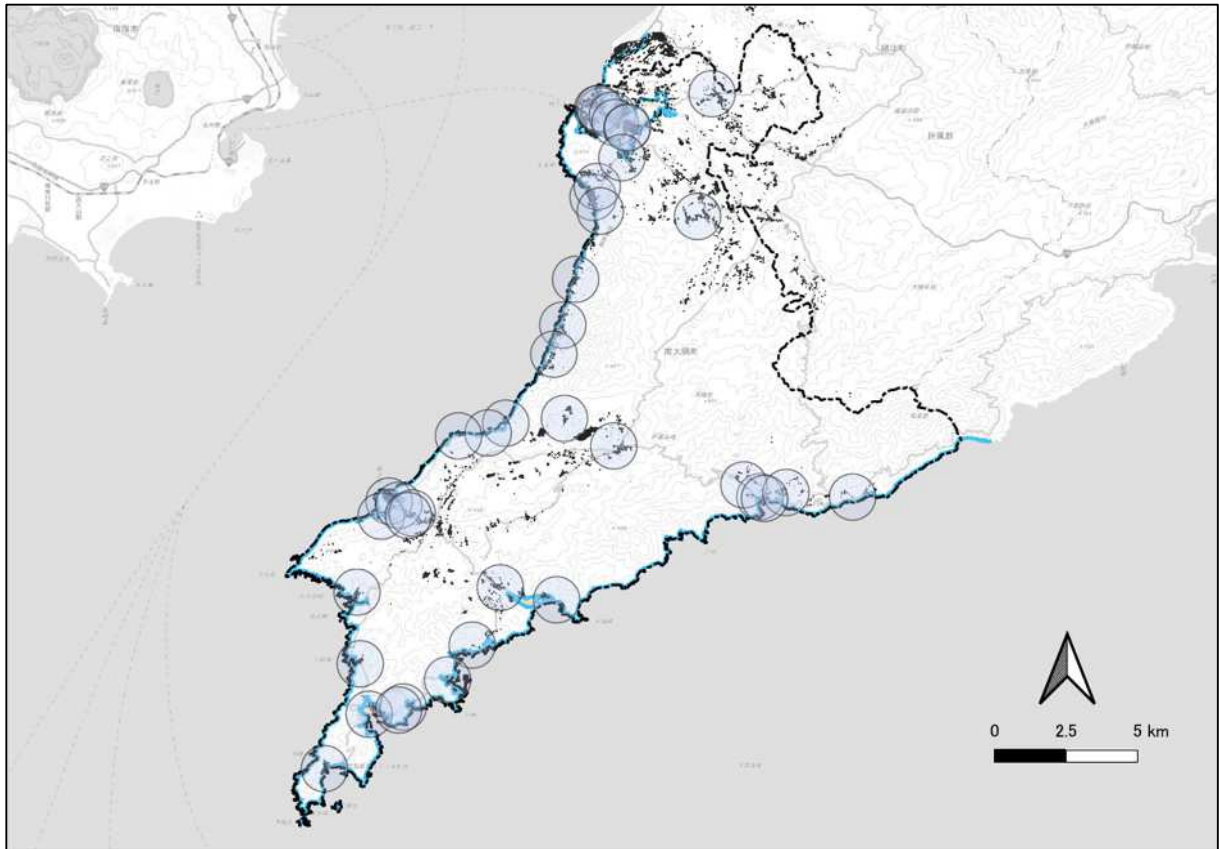

【根占地区】

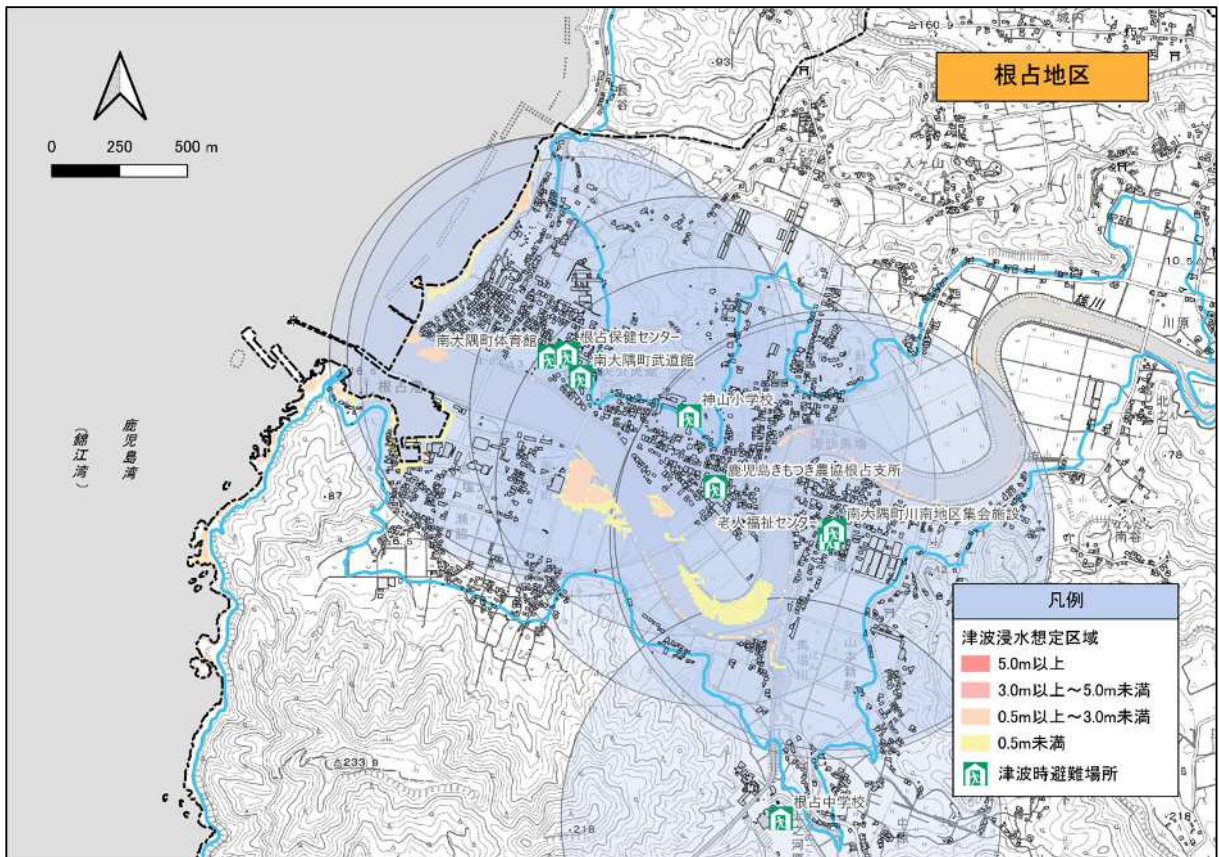

2. 危険箇所等

【大川地区、片野坂地区】

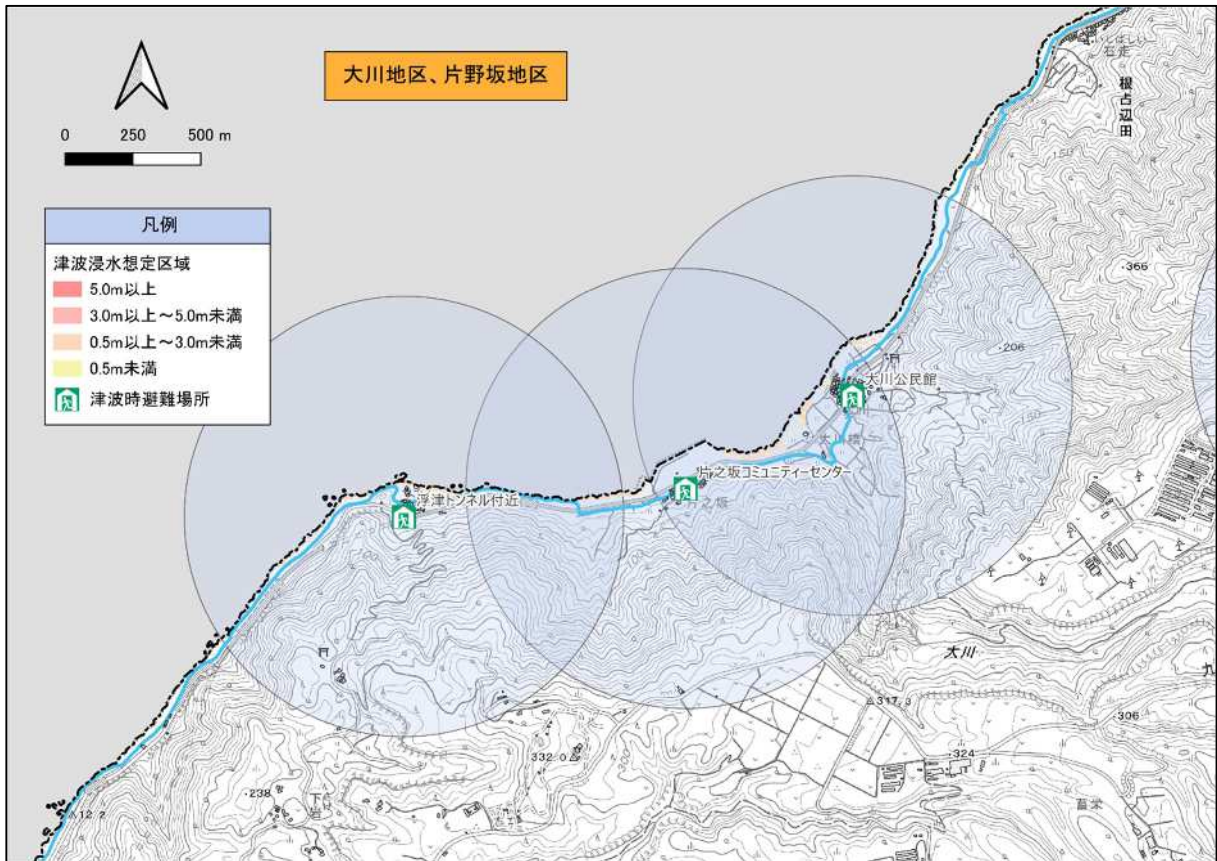

【佐多伊座敷地区】

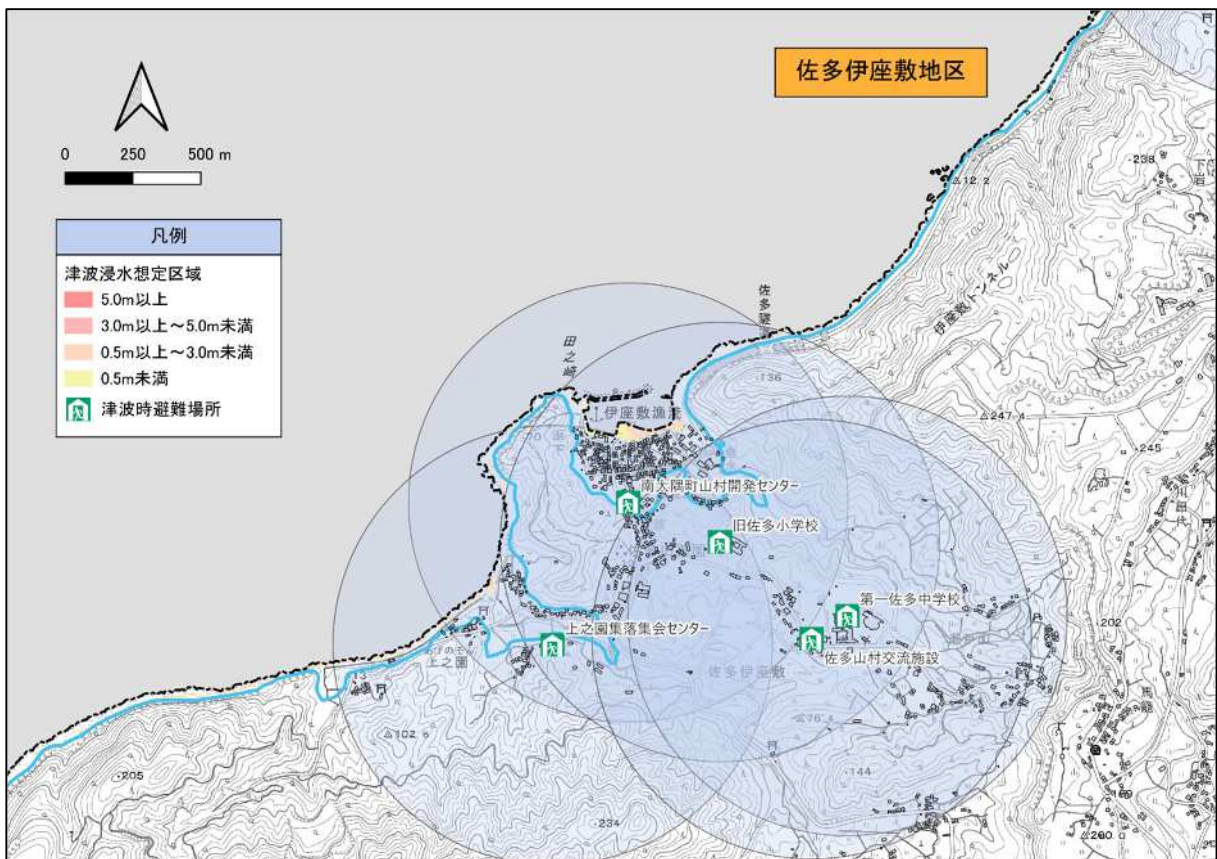

2. 危険箇所等

【島泊地区】

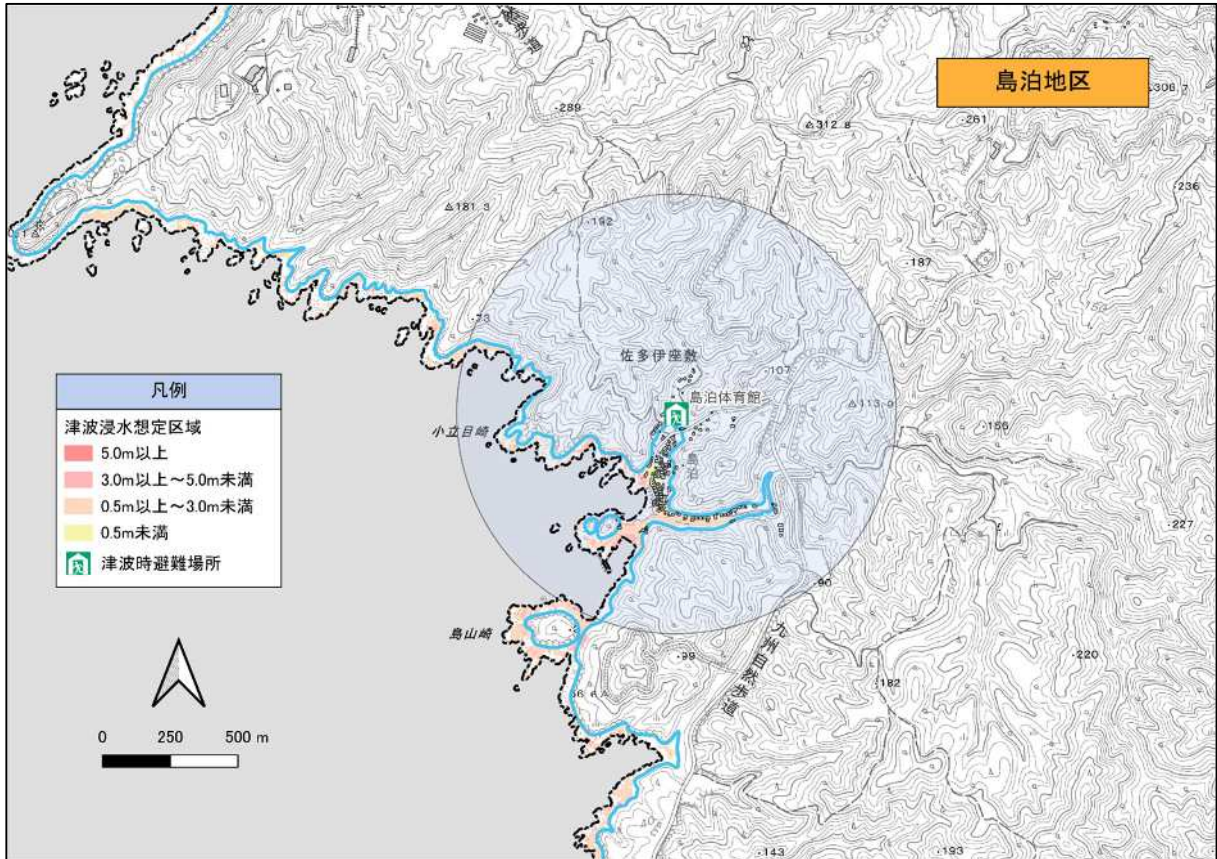

【尾波瀬地区】

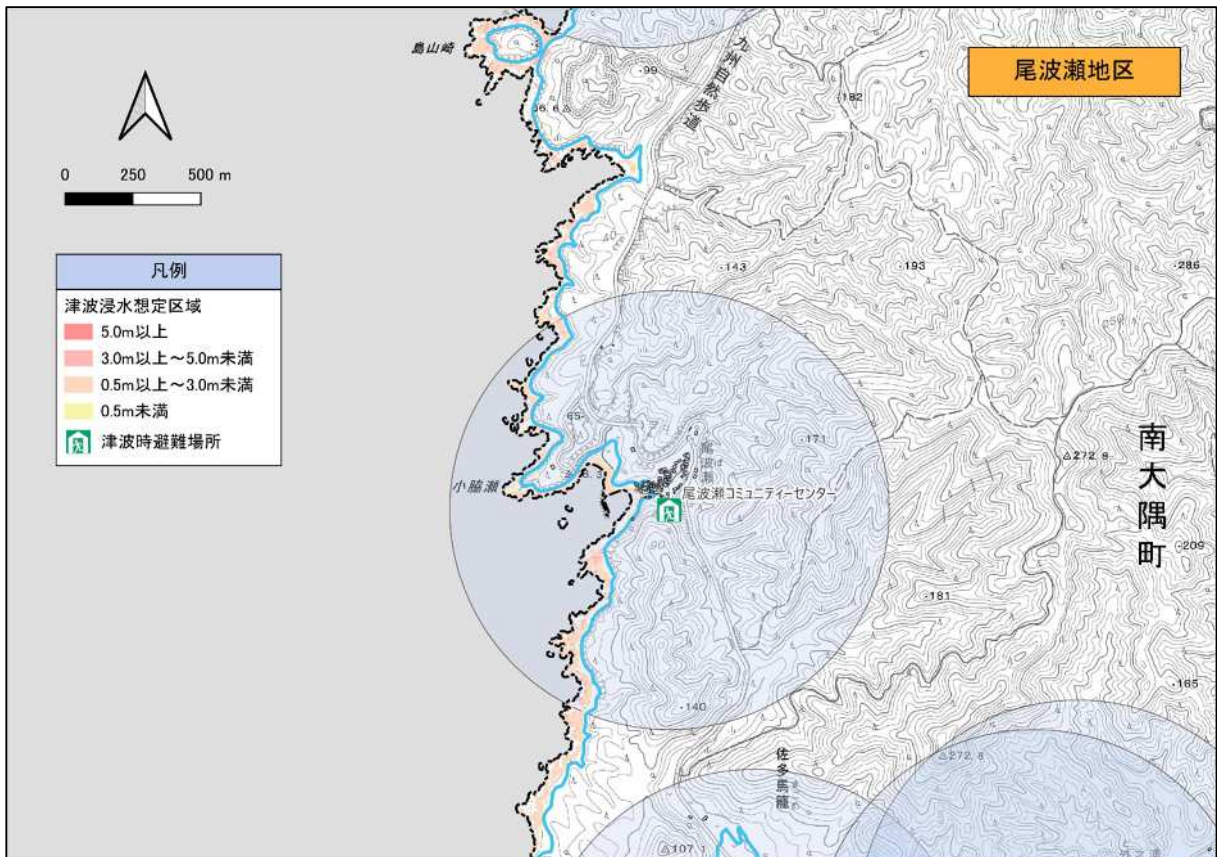

2. 危険箇所等

【間泊地区、竹之浦地区】

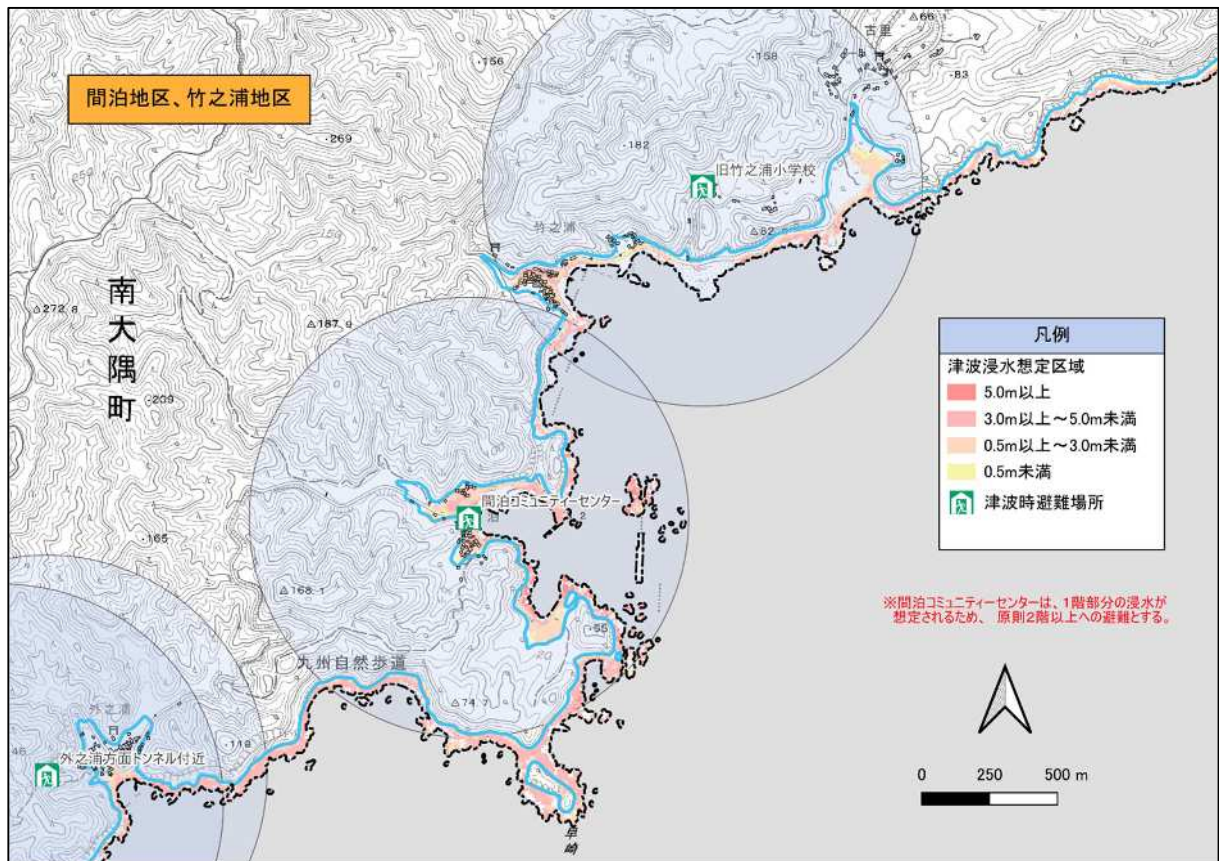

【浜尻地区】

