

# 空 家 調 査 カ ー ド

# NO.66

調 査 日	平成 28 年 6 月 14 日		
調 査 員			
自 治 会	上之園自治会		
所 在 地	〒893-2601 南大隅町佐多伊座敷3675		
建 物 概 要	構造	<input checked="" type="checkbox"/> 木造 <input type="checkbox"/> 鉄筋コンクリート造	1階数 築年数 平成5年築
	広さ	坪 約143㎡	水洗トイレ (有)
	部屋数 6		
改 修	<input type="checkbox"/> 荷物もなくすぐ住める <input checked="" type="checkbox"/> すぐ住めるが荷物がそのままである <input type="checkbox"/> 多少修理すると住める <input type="checkbox"/> 大修理をしないと住めない <input type="checkbox"/> 取り壊しが望ましい		
所 有 者 氏 名			
所 有 者 住 所			
電 話			
賃 貸 希 望	<input type="checkbox"/> なし <input checked="" type="checkbox"/> あり (家賃月額 2.5~3万円) <input checked="" type="checkbox"/> 売買相談可能		
ウィークリーハウス希望	<input checked="" type="checkbox"/> なし <input type="checkbox"/> あり <input type="checkbox"/> 不明		

《写真》

※ 駐車場有(出入口急勾配)



《地図》

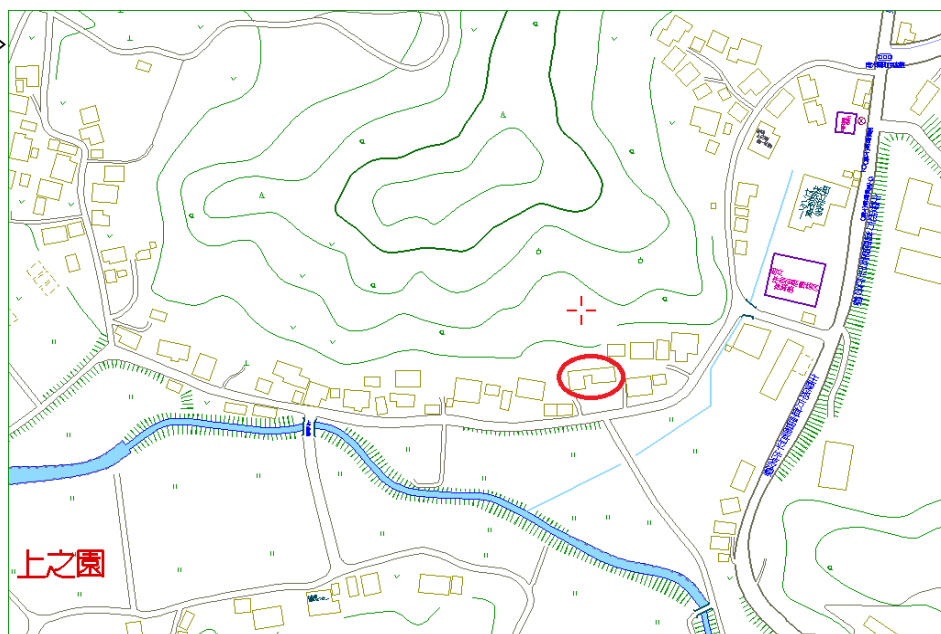

わかる範囲で記入してください。