

空 き 家 調 査 カ ー ド

NO.73

調 査 日	平成 28 年 8月 24日		
調 査 員			
自 治 会	麓 自治会		
所 在 地	〒893-2601 鹿児島県肝属郡南大隅町佐多伊座敷3566-3		
建 物 概 要	構造	<input checked="" type="checkbox"/> 木造 <input type="checkbox"/> 鉄筋コンクリート造	1階数 築年 昭和30年築
	広さ	坪 約76㎡	水洗トイレ (なし)※簡易水洗トイレ
	部屋数 5		
改 修	<input type="checkbox"/> 荷物もなくすぐ住める <input type="checkbox"/> すぐ住めるが荷物がそのままである <input checked="" type="checkbox"/> 多少修理すると住める <input type="checkbox"/> 大修理をしないと住めない <input type="checkbox"/> 取り壊しが望ましい		
所有者氏名			
所有者住所			
電 話			
賃 貸 希 望	<input type="checkbox"/> なし <input checked="" type="checkbox"/> あり (家賃月額 家賃については要相談) <input checked="" type="checkbox"/> 売買相談可能		
ウィークリーハウス希望	<input checked="" type="checkbox"/> なし <input type="checkbox"/> あり <input type="checkbox"/> 不明		

《写真》

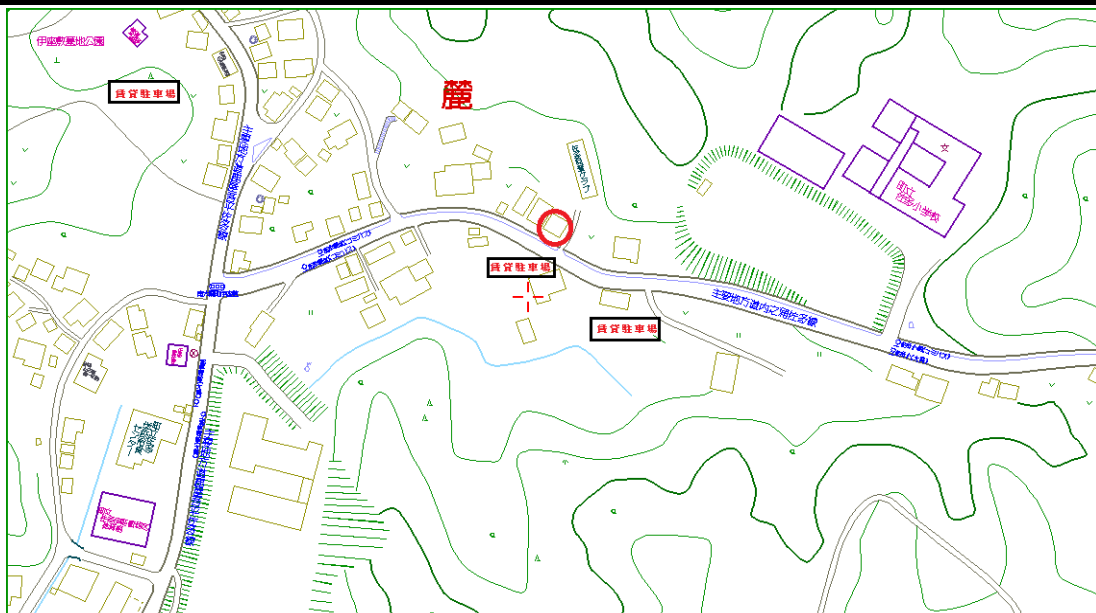

賃貸駐車場 有

わかる範囲で記入してください。