

空 き 家 調 査 カ ー ド

No.135

調 査 日	令和元年 9 月 19 日		
調 査 員			
自 治 会	諏訪上		
所 在 地	893-2502	鹿児島県肝属郡南大隅町根占川南3600番地	
建 物 概 要	構造	<input checked="" type="checkbox"/> 木造 <input type="checkbox"/> 鉄筋コンクリート造	階数 1 築年 昭和1年築
	広さ	112 (㎡・坪)	水洗トイレ(無し)
	部屋数	5	
改 修	<input type="checkbox"/> 荷物もなくすぐ住める <input type="checkbox"/> すぐ住めるが荷物がそのままである <input type="checkbox"/> 多少修理すると住める <input checked="" type="checkbox"/> 大修理をしないと住めない <input type="checkbox"/> 取り壊しが望ましい		
所 有 者 氏 名			
所 有 者 住 所			
電 話			
賃 貸 希 望	<input type="checkbox"/> なし <input type="checkbox"/> なし (家賃月額) <input checked="" type="checkbox"/> 売買希望 譲渡可能		
ウィークリーハウス希望	<input type="checkbox"/> なし <input type="checkbox"/> あり <input type="checkbox"/> 不明		

《写真》

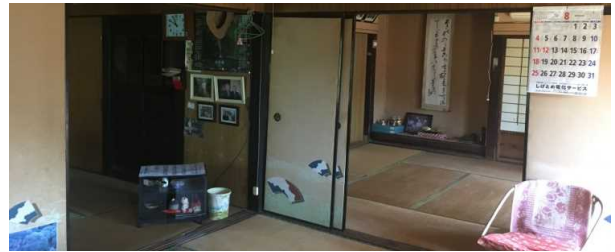

《地図》

